BENVENUTA!

Authority

Come alzare i tuoi prezzi
e i due step per farlo
senza perdere clienti

GIORNO 1



Perché sei qui?

1. lavori già nel settore ma senti che i tuoi prezzi non rispecchiano il tuo impegno
2. fai corsi, studi, lavori tanto... ma non senti di essere pagata quanto dovresti
3. hai paura di aumentare i prezzi perché temi di perdere clienti
4. vuoi capire cosa manca davvero prima di toccare il listino
5. senti che non è solo questione di tecnica, ma non hai ancora chiaro cosa manca
6. ti senti come un criceto che corre nella sua ruota... senza andare da nessuna parte



© 2026 Debra Élite Academy

Non é per te se:

- cerchi la formula magica per aumentare i prezzi domani senza costruire niente sotto
- sei convinta che nella tua zona chiedere di più sia impossibile
- pensi che il problema siano solo le clienti tirchie
- non sei disposta a mettere in discussione il tuo standard
- vuoi scorciatoie senza struttura

© 2026 Debra Élite Academy

Cosa vedremo insieme?

- Scoprirai i due step che vengono prima di qualunque aumento di prezzo e che ti portano da essere percepita come una "**ragazza delle unghie a 10 euro**", a essere riconosciuta come una professionista di **valore, rispettata e scelta**

© 2026 Debra Élite Academy

Come lavoreremo insieme in queste due serate

Serata 1 -
AUTOREVOLEZZA TECNICA

Il primo step:
diventare autorevole in salone

Capirai cosa rende davvero forte il tuo **livello tecnico** e perché senza questa base alzare i prezzi è un rischio

© 2026 Debra Élite Academy

Serata 2 -
AUTOREVOLEZZA PERCEPITA

Il secondo step:
diventare autorevole fuori dal salone

Capirai **come far percepire il tuo valore** così che il prezzo più alto diventi una conseguenza naturale

Oggi ci concentreremo sul primo step

Alla fine di questa serata avrai più chiaro:

- perché oggi alzare i prezzi ti fa paura
- cosa rende davvero autorevole un lavoro in salone
- quale differenza c'è tra fare una tecnica e saperla leggere
- perché puoi studiare tanto e restare comunque ferma
- cosa manca davvero prima del prezzo
- approfondiremo ben **9 aspetti tecnici** da tenere presente per fare lavori eccellenti

© 2026 Debra Élite Academy

Schema della Masterclass

- Una breve presentazione: chi sono e come è nato il mio metodo
- Alcune storie reali di onicotecniche che hanno cambiato livello
- Il primo step fondamentale prima di alzare i prezzi
- Esempi tecnici concreti che ti aiuteranno a vedere il tuo lavoro con occhi diversi
- **SECONDA SERATA**
- Alla fine della seconda serata ti mostrerò i percorsi di crescita che ho creato per accompagnare le professioniste che vogliono fare questo salto (con bonus speciali solo per questo lancio)

© 2026 Debra Élite Academy

Piccolo promemoria prima di iniziare

Chi resta fino alla fine della seconda serata riceverà anche un **bonus speciale**:

Una lezione completa di due ore su **come alzare i prezzi step by step**.

Una guida molto pratica per applicare concretamente quello che vedremo insieme.



© 2026 Debra Élite Academy

Ora il mio consiglio é:

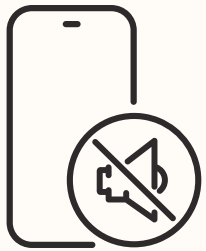

- Togli ogni distrazione (telefono, TV, avvisa in famiglia, ecc..)



- Trova un posto comodo, un bicchiere d'acqua, i confort che ti servono



- Prendi carta e penna cosí da prendere appunti e non perdere info preziose!

© 2026 Debra Élite Academy

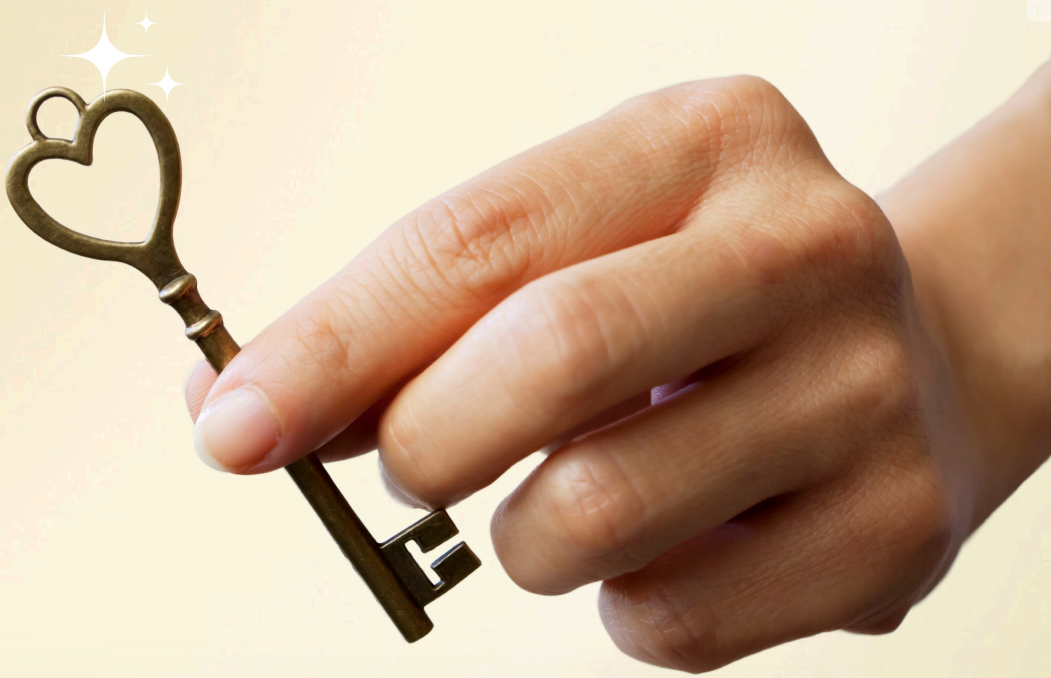

GUARDA FINO ALLA FINE!



© 2026 Debra Élite Academy

MI PRESENTO!




2010
debra
ART
by Deborah Milia


2012
debra
debra
debra
debra
debra

2015



DIPLOMA

Nail International School

Luana Deborah Milia

has passed training at VI campus «Correct modelling of nails on gel/acrylic technology»
from 12 to 14 June 2015 in Sofiya (Bulgaria). Obtained the status

INTERNATIONAL NAIL MASTER

Themes of the campus ::

- Modelling of nails - form Square, Skvooval «french»
- «French – modelling of nails - forms Pipe and Russian almond»
- «Modelling of nails - form Stilet and Bridget «french»

Nail International School by Alex Finko

VIP NAILS Ltd

Educator Finko Oleksandr

Organizer Miroslava Alamurova

© 2026 Debra Élite Academy

GIUDICE NAILPRO

2015-2018



GIUDICE INJA

2015-2018





© 2026 Debra Élite Academy

2015-2018



Master Instructor INJA!!!😍🎉💪🏽

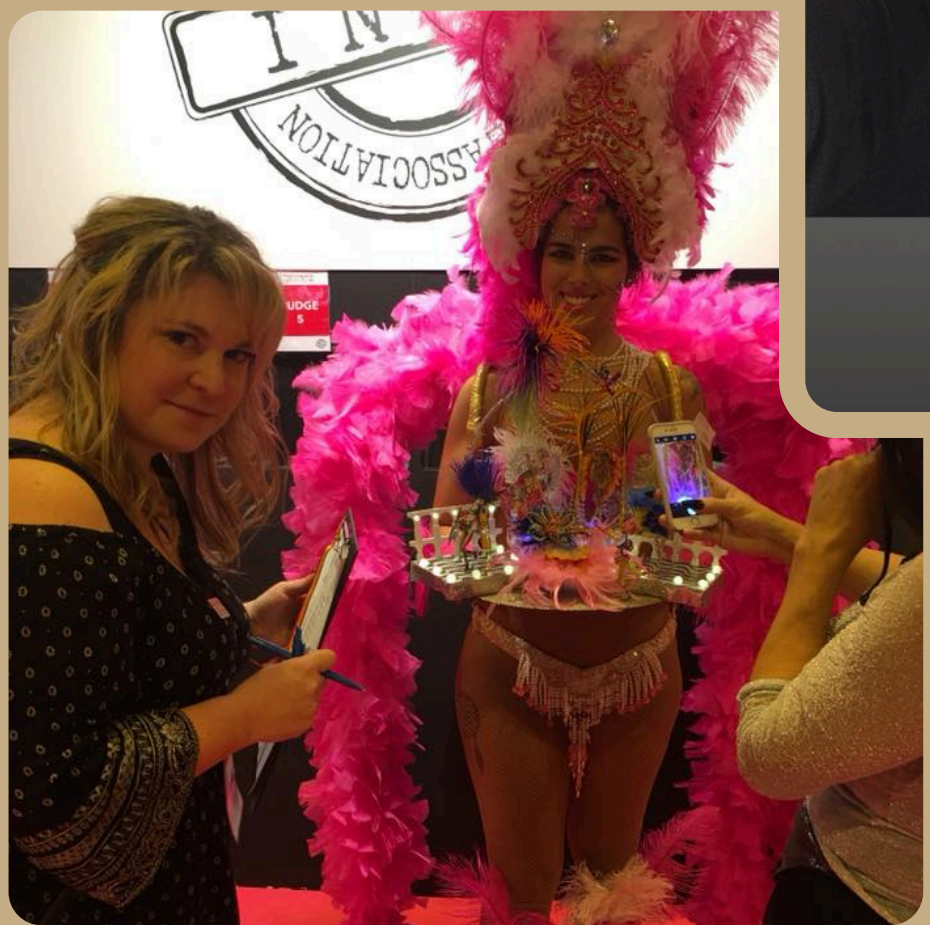

© 2026 Debra Élite Academy



© 2026 Debra Élite Academy

2016



CAMPUS A MILANO

© 2026 Debra Élite Academy

2016





CAMPUS A TARANTO





2012-2020







© 2026 Debra Élite Academy


Маникюр: Дебора Милиа




МАНИКЮР
Дебора Милиа
В следващите редове ще вдигнем завесата за да ви запознаем с Дебора Милиа – успешно реализиран преподавател, международен съдия и професионалист с богат опит и страст към руската школа в нейл арта.


МАНИКЮР
нокти
от и за професионалисти
БРОЙ 6 | СЕПТЕМВРИ 2019 | 6.90 лв.


Дебора Милиа
В следващите редове ще
вдигнем завесата за да
ви запознаем с Дебора
Милиа – успешно реализиран
преподавател, международен
съдия и професионалист с
богат опит и страст към
руската школа в нейл арта.


Deborah Milia

2015–2018



© 2026 Debra Élite Academy



45 COPPE IN 11 ANNI !

© 2026 Debra Élite Academy

Dal 2021 ho portato tutta la mia esperienza Online.

Ho ideato una tipologia di formazione che va oltre i semplici corsi online.

Ho implementato un vero affiancamento capace di entrare in profondità più di quanto fosse possibile in aula.

Questa metodologia mi ha permesso di realizzare ciò che desideravo davvero:

ESSERE UNA VERA MENTORE.



© 2026 Debra Élite Academy



© 2026 Debra Élite Academy



© 2026 Debra Élite Academy

LA STORIA DI *Stefania*



© 2026 Debra Élite Academy

Ti mostro come ha fatto questo salto




@stefania_nails_nola

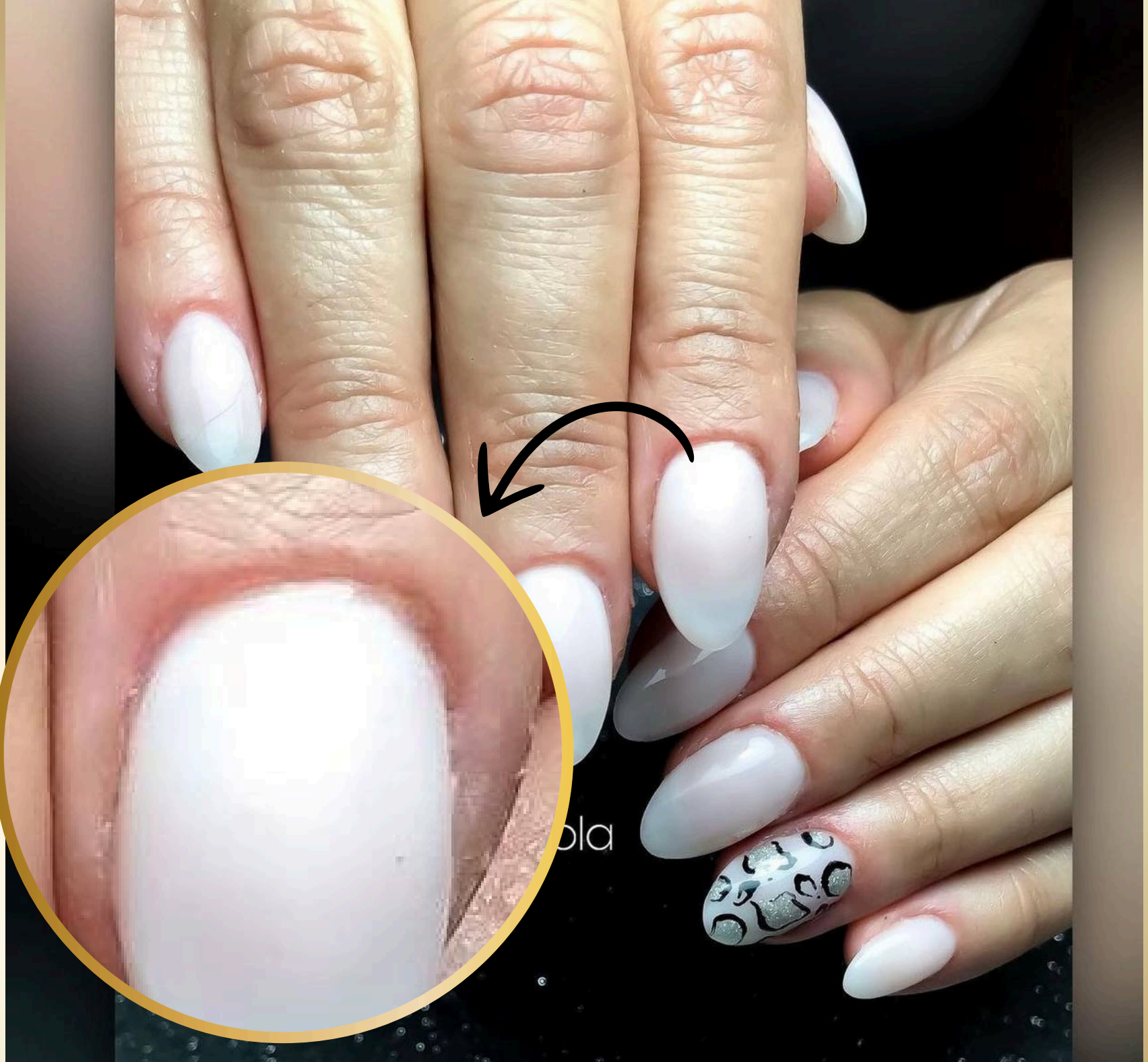


@STEFANIA_NAILS_NOLA



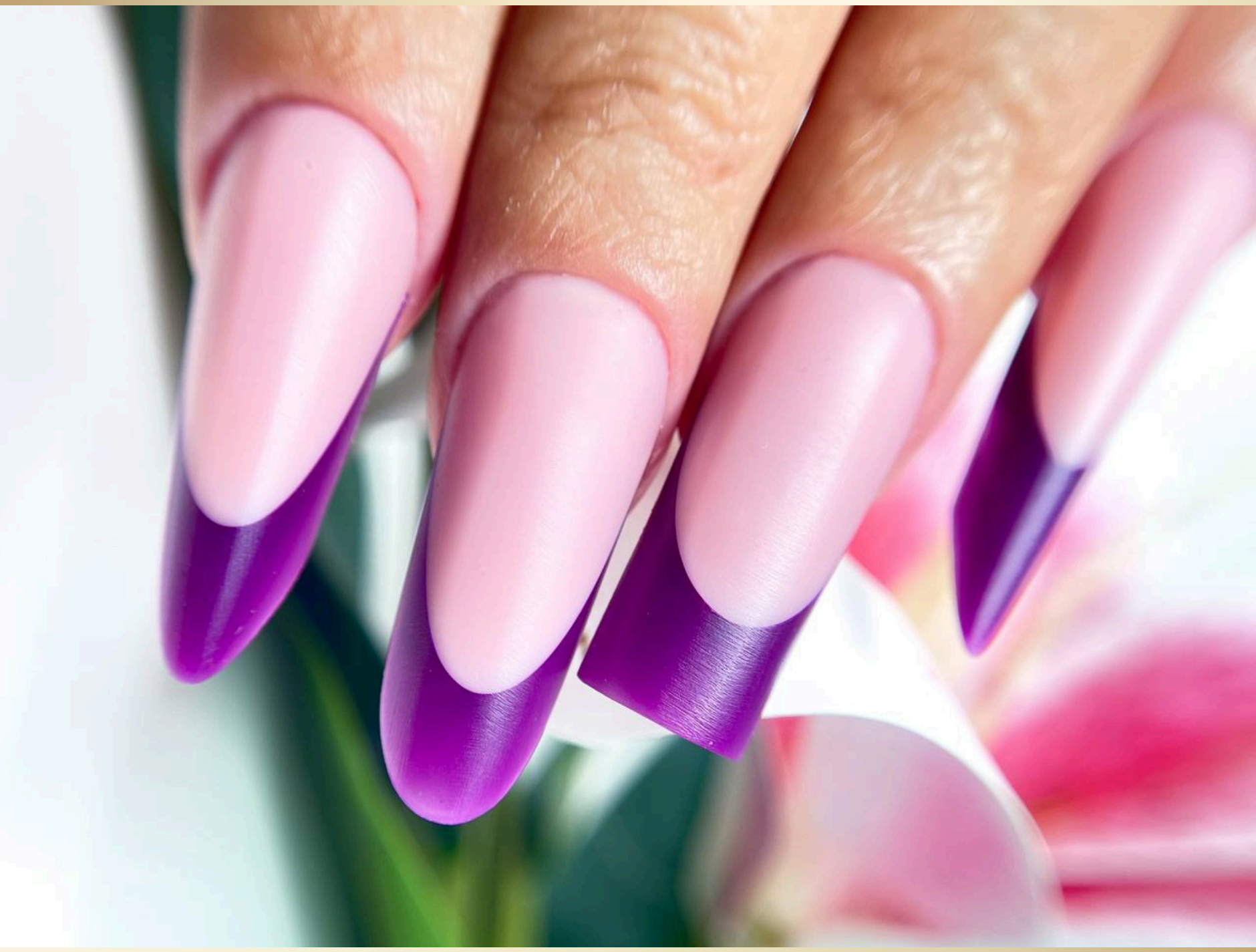





E non è che fosse già esperta



Stefania Sabatino

Deborah Milia E grazie a TE è nata la mia PRIMA MANDORLINA GOTICA!!!💜 Credimi se ti dico che non ho più parole per poterti dire GRAZIE!!!💘 SEI GRANDE SUPERMASTER🦸🦸🦸💪💪💪!!!

6 min Abbraccio Rispondi 1

“FRUTTI DEI TUOI METODI”



Ma non è stato sempre così...



© 2026 Debra Élite Academy

Ma non è stato sempre così...







© 2026 Debra Élite Academy

Era il 2009...

- Avevo perso il mio lavoro principale...
- Lavoravo full time e guadagnavo poco...
- Mio marito guadagnava 600€ al mese
- Mio padre ci aiutava...

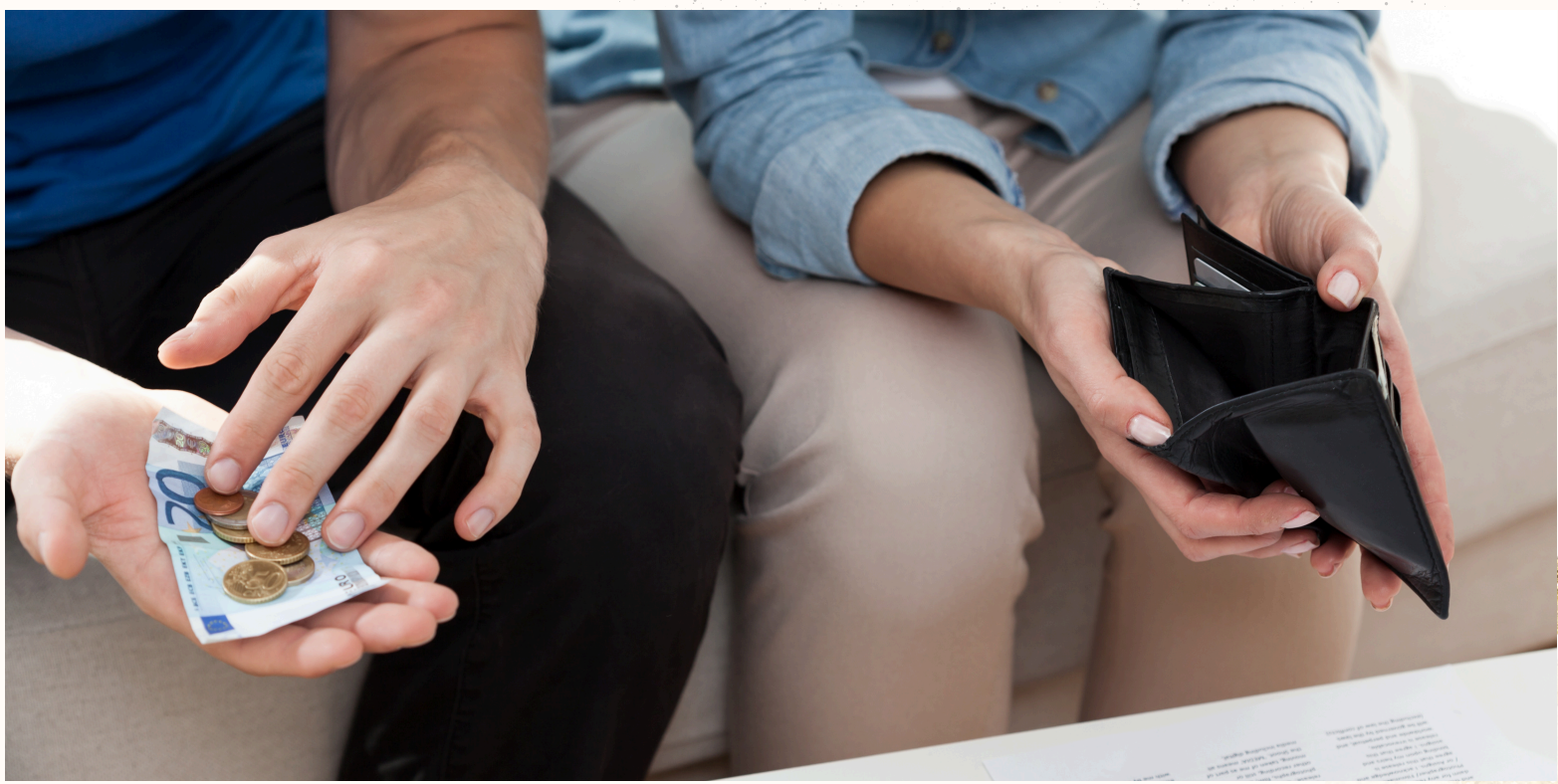

© 2026 Debra Élite Academy

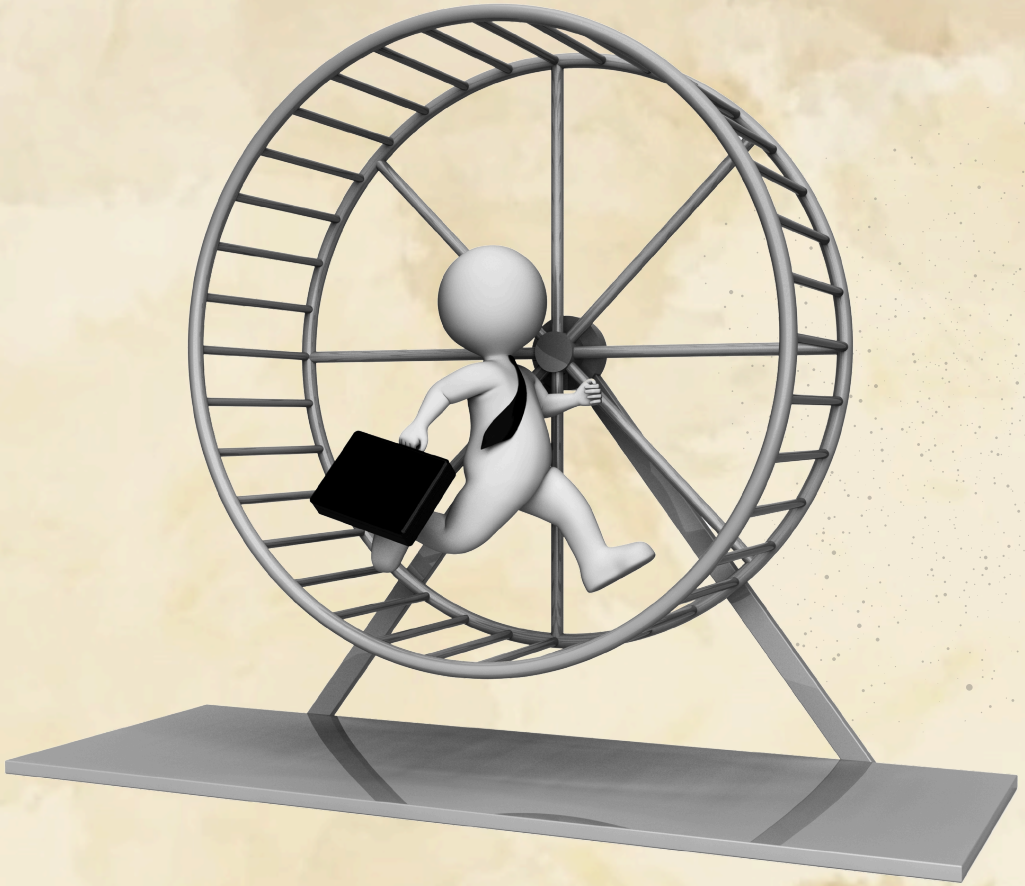

© 2026 Debra Élite Academy

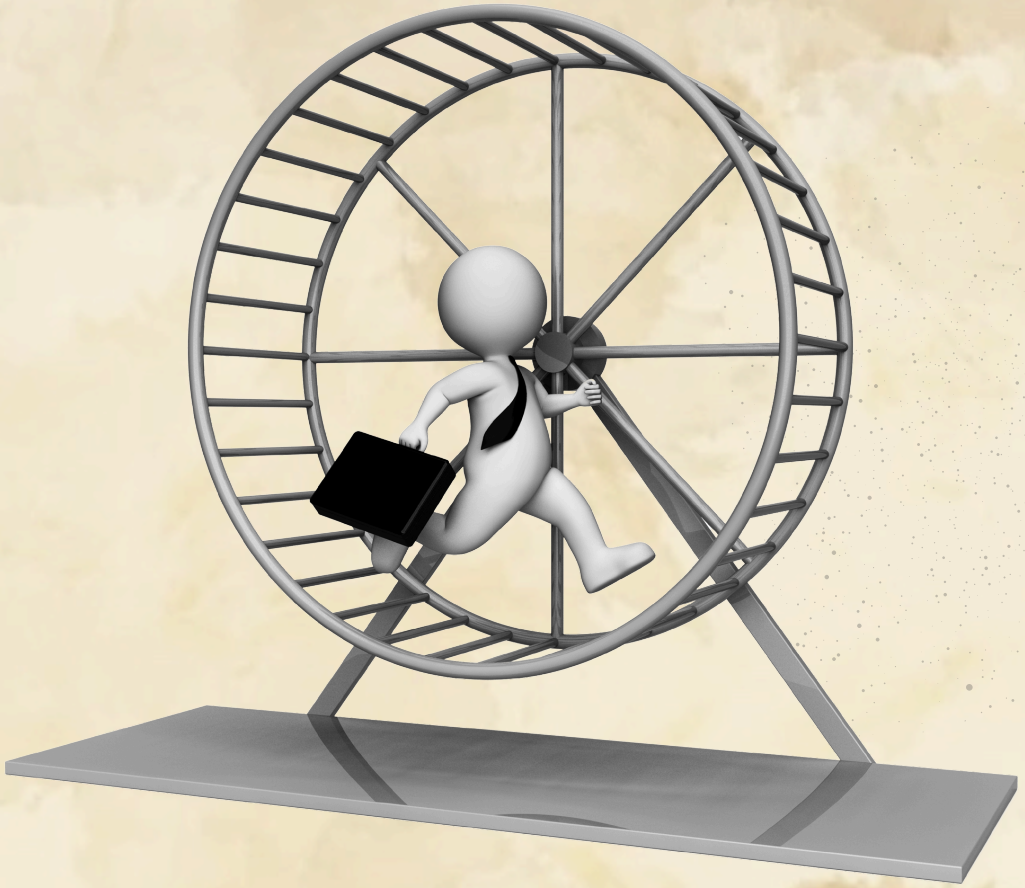



© 2026 Debra Élite Academy

La mia carissima amica Graziella



© 2026 Debra Élite Academy





© 2026 Debra Élite Academy





© 2026 Debra Élite Academy

2010



© 2026 Debra Élite Academy

2010



© 2026 Debra Élite Academy

2010



© 2026 Debra Élite Academy

2010



© 2026 Debra Élite Academy

2010



© 2026 Debra Élite Academy

2013





© 2026 Debra Élite Academy


2015

2015









© 2026 Debra Élite Academy

I miei 9 premi al Golden Bulgarian Rose!!





2015



LA MIA MISSION

É quella di toglierti dalla ruota del criceto e di accompagnarti verso la tua **PIENA realizzazione professionale**!

© 2026 Debra Élite Academy

ORA TOCCA A TE!

Sei davvero pronta a fare il salto di livello?



© 2026 Debra Élite Academy

SCRIVI IN CHAT



Se ti chiedessi di valutare la tua situazione attuale dandoti un voto da 1 a 10, che voto ti daresti?

Scrivi un numero in chat. Sincera.

© 2026 Debra Élite Academy

IMMAGINA...

Come sarebbe se...?

- le tue clienti ti valorizzassero davvero
- i tuoi prezzi rispecchiassero il tuo livello
- realizzassi lavori di cui essere orgogliosa
- non ti sentissi più costretta a giustificare il tuo valore



© 2026 Debra Élite Academy

LA VERITÀ

La verità però è che
per molte onicotecniche
questa realtà rimane lontana.



E se sei qui è perché oggi, lo é anche per te.

E spesso si pensa che il problema
sia semplicemente il prezzo.

In realtà il prezzo è *l'ultimo passo.*
Prima devono succedere **due cose fondamentali.**

© 2026 Debra Élite Academy


I 2 step prima di alzare i prezzi:
diventare autorevole in salone
diventare autorevole fuori dal salone



© 2026 Debra Élite Academy

Motivo 1

Lavorare a prezzi bassi e con qualità mediocre *non è sostenibile* a lungo termine:
rischi di esaurirti **fisicamente** e **mentalmente** senza mai vedere una vera crescita professionale.

© 2026 Debra Élite Academy



© 2026 Debra Élite Academy

Motivo 2

Distinguersi oggi non è solo un'opportunità, ma una **necessità**: chi rimane nella mediocrità finirà **sostituito** *da chi sceglie di investire* su se stessa e nella qualità del proprio lavoro.

© 2026 Debra Élite Academy

Il mercato è pieno di onicotecniche.
Ma poche hanno davvero
uno **standard alto.**

Quando il livello tecnico sale
succede una cosa molto semplice:
le clienti lo vedono.

E te lo riconoscono.

© 2026 Debra Élite Academy

TU DA CHI ANDRESTI?



1



2

© 2026 Debra Élite Academy

Motivo 3

Ogni anno passato senza fare il salto di qualità è un anno **perso**: continuare a lavorare così significa **sprecare** *tempo, energia e potenziale*, senza mai raggiungere i veri risultati che **meriti**!

E intanto passano 5 anni, 8 anni, 10 anni!

© 2026 Debra Élite Academy

MIGLIORARE E SALIRE DI LIVELLO SI RIPERCUOTE NELLA TUA VITA

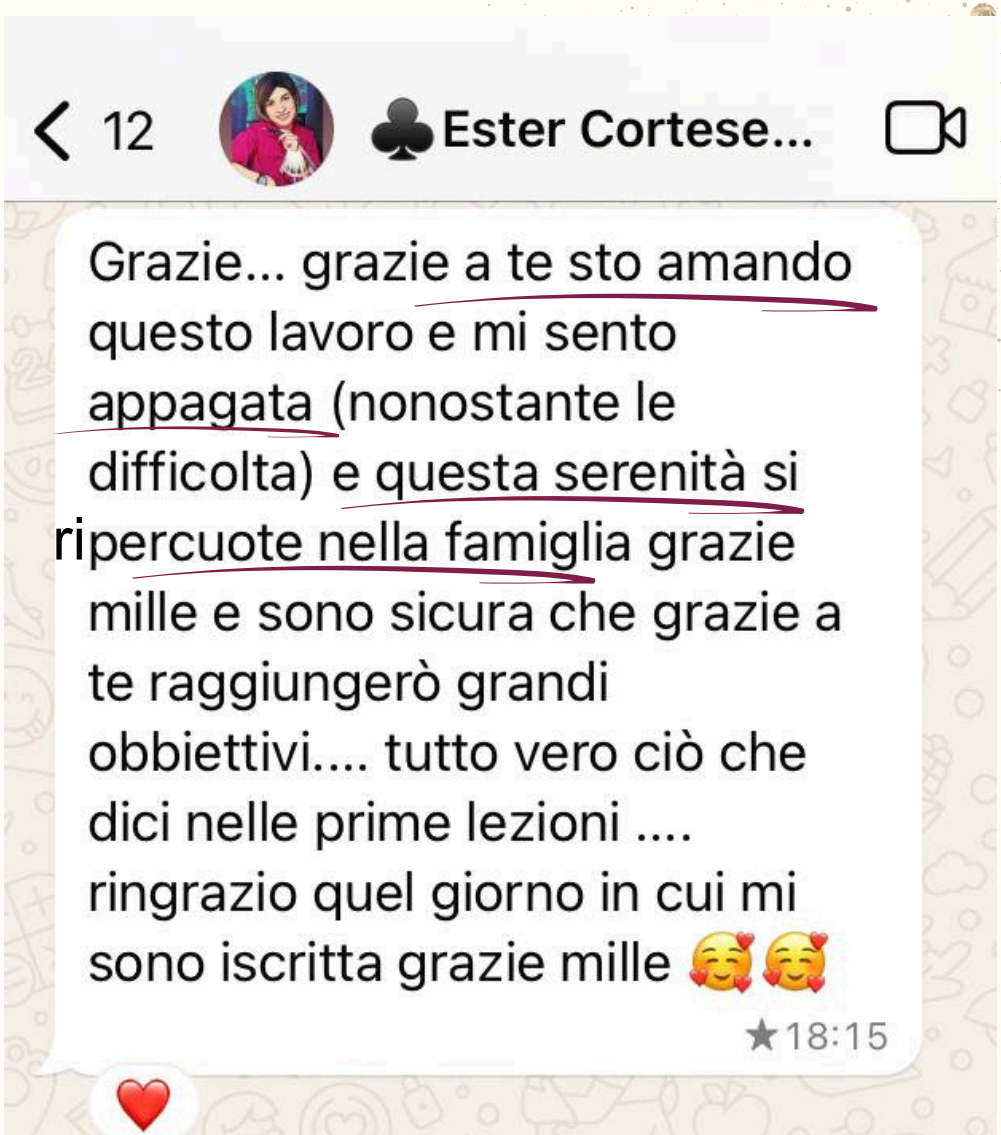

© 2026 Debra Élite Academy

STEP 1

Authority

AUTOREVOLEZZA TECNICA



STEP 1

DIVENTARE AUTOREVOLE IN SALONE

L’autorevolezza tecnica è la base su cui si costruisce **tutto**.

Senza questa base, alzare i prezzi (e qualunque salto di carriera) diventa fragile.



Perchè non è ovvio.

Perchè oggi ovunque si dice il contrario:

- “in salone devi essere veloce e non puoi essere perfezionista”
- “Non serve essere brava per alzare i prezzi”
- “Non serve essere davvero bravissima per insegnare”.

© 2026 Debra Élite Academy

La verità

Qualunque salto di carriera vuoi fare,
qualunque cosa vuoi costruire:

senza sostanza
non può esserci il fumo.
Altrimenti diventa semplicemente
fumo senza arrosto.

© 2026 Debra Élite Academy

E se lo fai lo stesso:

- inizi a comunicare in modo insicuro
- l'insicurezza traspare
- la gente non si fida
- è come costruira una casa sulla sabbia: crollerà!
- *Ti rovini la reputazione*

© 2026 Debra Élite Academy



© 2026 Debra Élite Academy

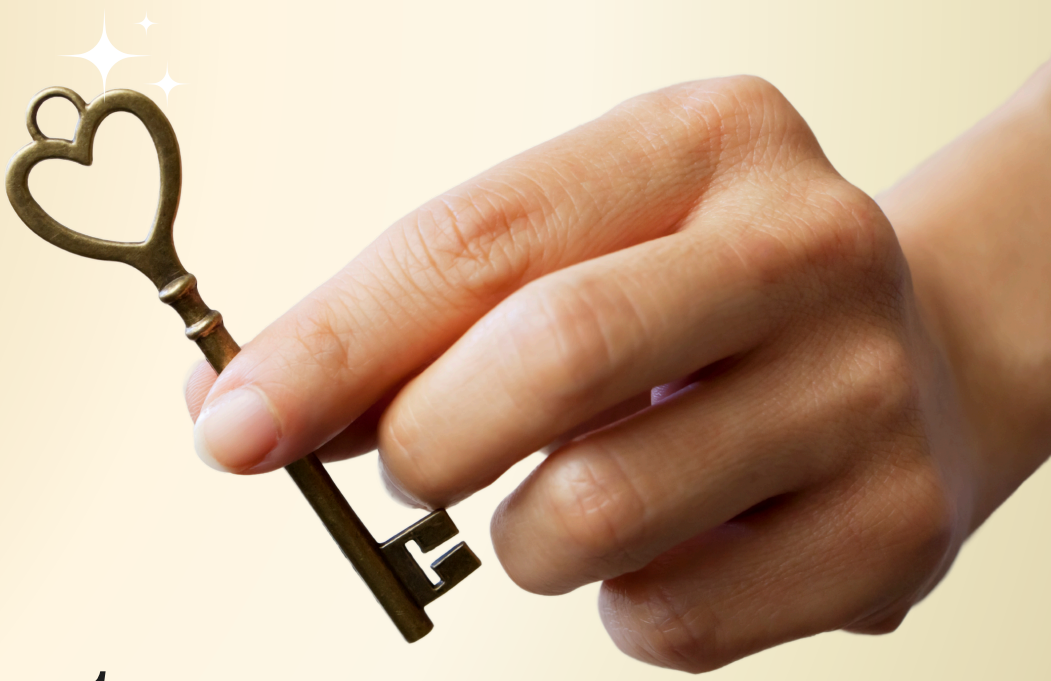

Devi necessariamente sviluppare il famoso

OCCHIO CLINICO

© 2026 Debra Élite Academy



Ma cos'è esattamente questo

OCCHIO CLINICO?



© 2026 Debra Élite Academy

OCCHIO CLINICO

É la capacità
-o l'abilità acquisita-
di saper ***vedere e leggere***
tutti quei **dettagli** del
nostro lavoro,

che fanno la **differenza** tra
un lavoro amatoriale e uno
professionale.

© 2026 Debra Élite Academy



Vediamo degli esempi concreti per capire:

- perché tante professioniste non hanno quest'occhio
- perché in tante credono di averlo ma non ce l'hanno
- quanto sviluppare quest'occhio fa la reale differenza
- perchè puoi fare 5-10-20 corsi e non svilupparlo MAI
- perché puoi limare per 10 anni ma restare sempre nello stesso punto.

© 2026 Debra Élite Academy

TANTE ONICOTENCICHE QUESTI DETTAGLI NON LI VEDONO LETTERALMENTE



© 2026 Debra Élite Academy



Sono anche io Onicotecnica e posso solo dirti che sei bravissima ❤️al momento non lavoro perché ho due bimbi piccoli e mi viene malissimo. Ma tu continua con la tua passione. Sei stra brava ❤️❤️

amo alza i prezzi sei bravissima!!❤️👏

se vivessi nella mia città verrei aubito

bella sei bravissima ma i tuoi prezzi hanno qualcosa che non va...sono decisamente troppo bassi!
non sminuire la tua formazione e il tuo lavoro 😩💜

se esci da questa accademia sicuramente sei eccellente, non avere paura alza un pochino i prezzi, i tuoi sacrifici, devono essere ripagati 🥰

© 2026 Debra Élite Academy







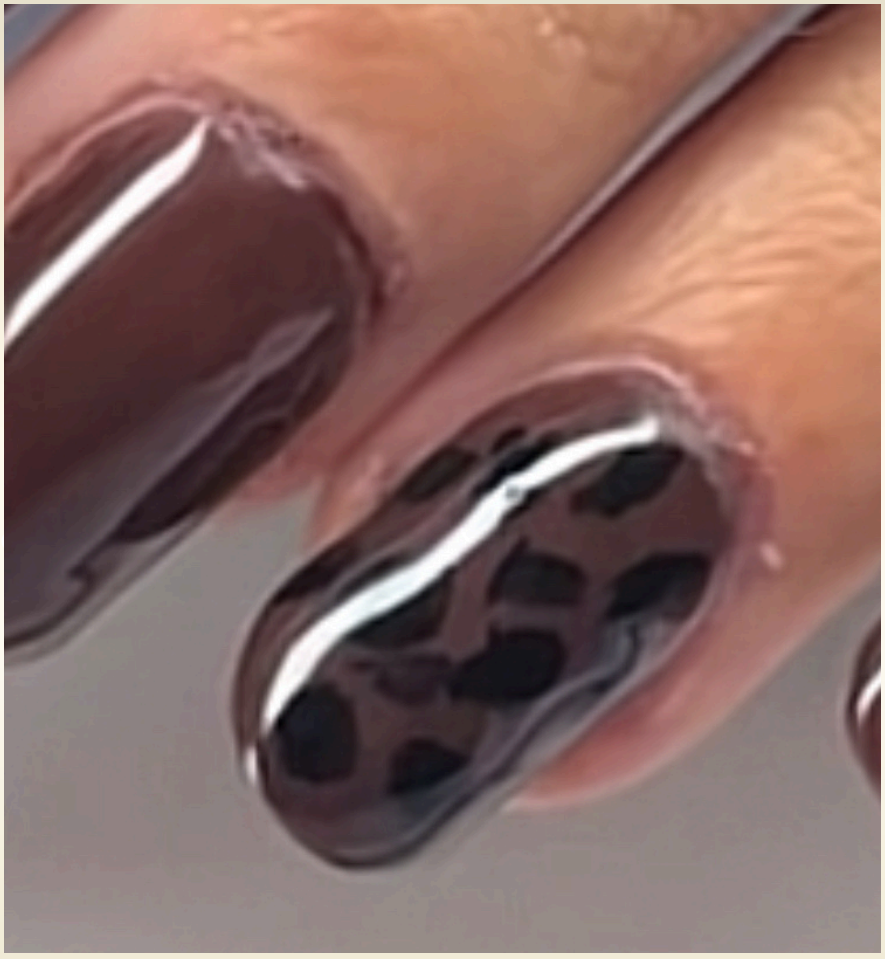



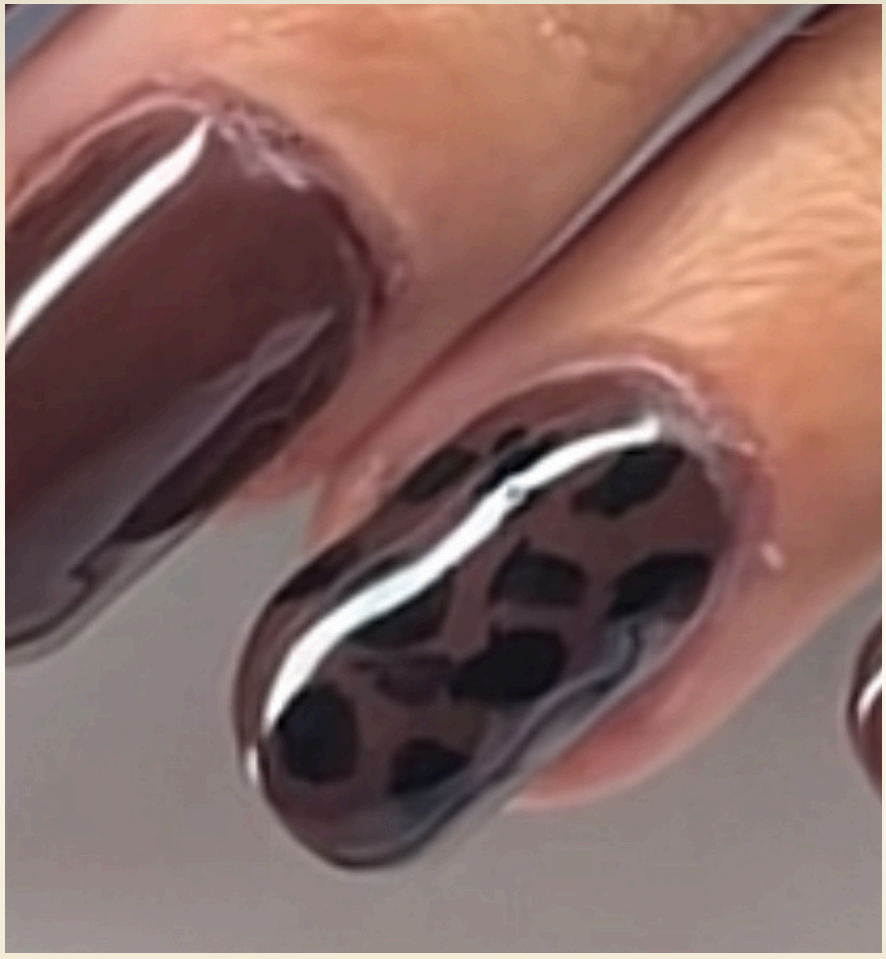

MA COM'È POSSIBILE CHE NESSUNO "VEDA"?

martanails_77



Piace a **milenadoby79** e **altre persone**

martanails_77 MARTANails💗#parrucchierialLE'

18 giugno 2020





DOMANDA: come mai molte persone non riescono a vedere queste differenze?



Piace a **magdalena.orlowska.754** e **altre persone**

martanails_77 Ed eccola qui la mia Square con muretto...ancora in fase di limatura... finalmente dopo tanti tentativi sono riuscita a realizzarla ho messo in pratica tutto quello che la mia meravigliosa ed unica insegnante @deborah.milia mi ha insegnato passo passo sempre vicino ❤️❤️❤️❤️❤️non finirò mai di dirle GRAZIE!!!!

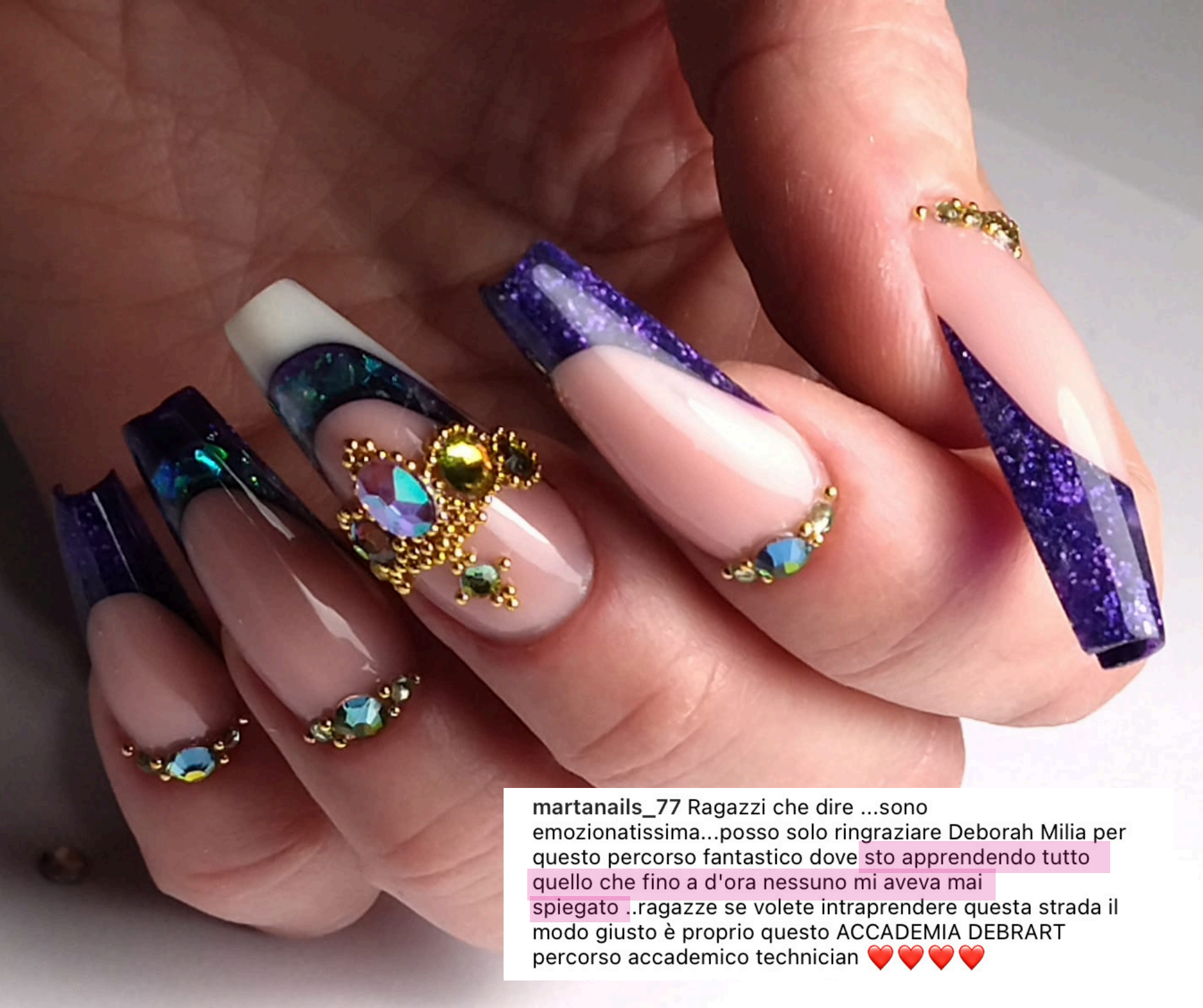

martanails_77 Ragazzi che dire ...sono emozionatissima...posso solo ringraziare Deborah Milia per questo percorso fantastico dove sto apprendendo tutto quello che fino a d'ora nessuno mi aveva mai spiegato ..ragazze se volete intraprendere questa strada il modo giusto è proprio questo ACCADEMIA DEBRART percorso accademico technician ❤️❤️❤️❤️

2016





CAMPUS A TARANTO

Nanny Pignatelli



© 2026 Debra Élite Academy

Nanny







© 2026 Debra Élite Academy







© 2026 Debra Élite Academy



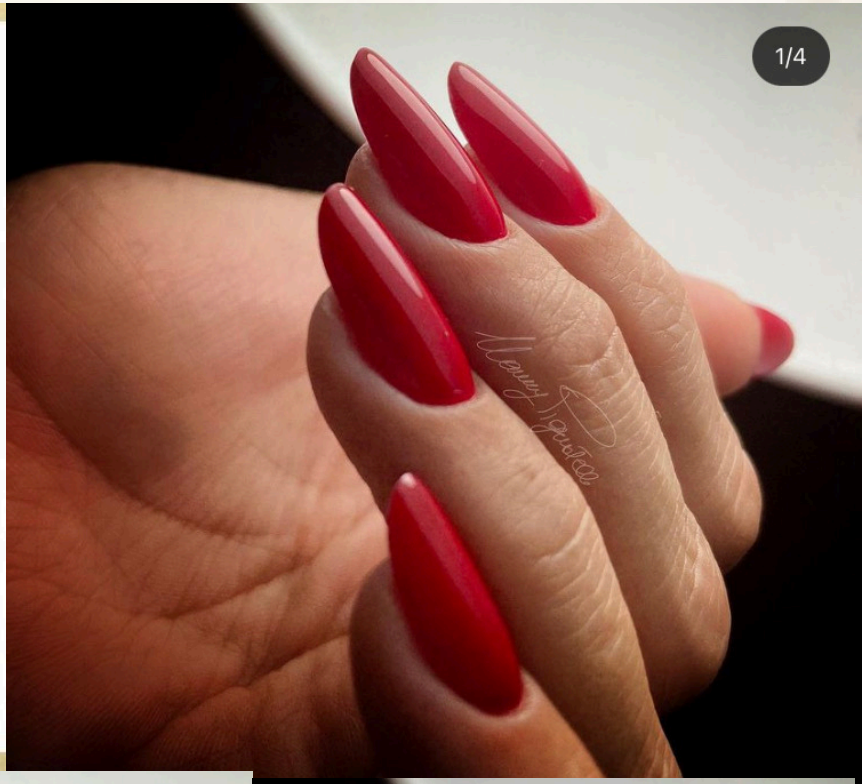







© 2026 Debra Elite Academy

Perchè in tante guardano lavori del genere e pansano “WOW!”?







MI SONO SPESSO CHIESTA:

Quando vedevo lavori pubblicati con :

- Cuticole sporche.
- Forme non rifinite.
- Ferite...
- Unghie a decollo.
- Colore impreciso

Pensavo:

- Ma possibile che pubblichino lavori così?
- Ma perché non ci mettono un po' più di attenzione?
- Perché non aspettano di avere un lavoro migliore prima di postarlo?
- Perché queste persone sono così superficiali... come se non avessero voglia?
- E perchè a molte "piacciono" pure??

© 2026 Debra Élite Academy

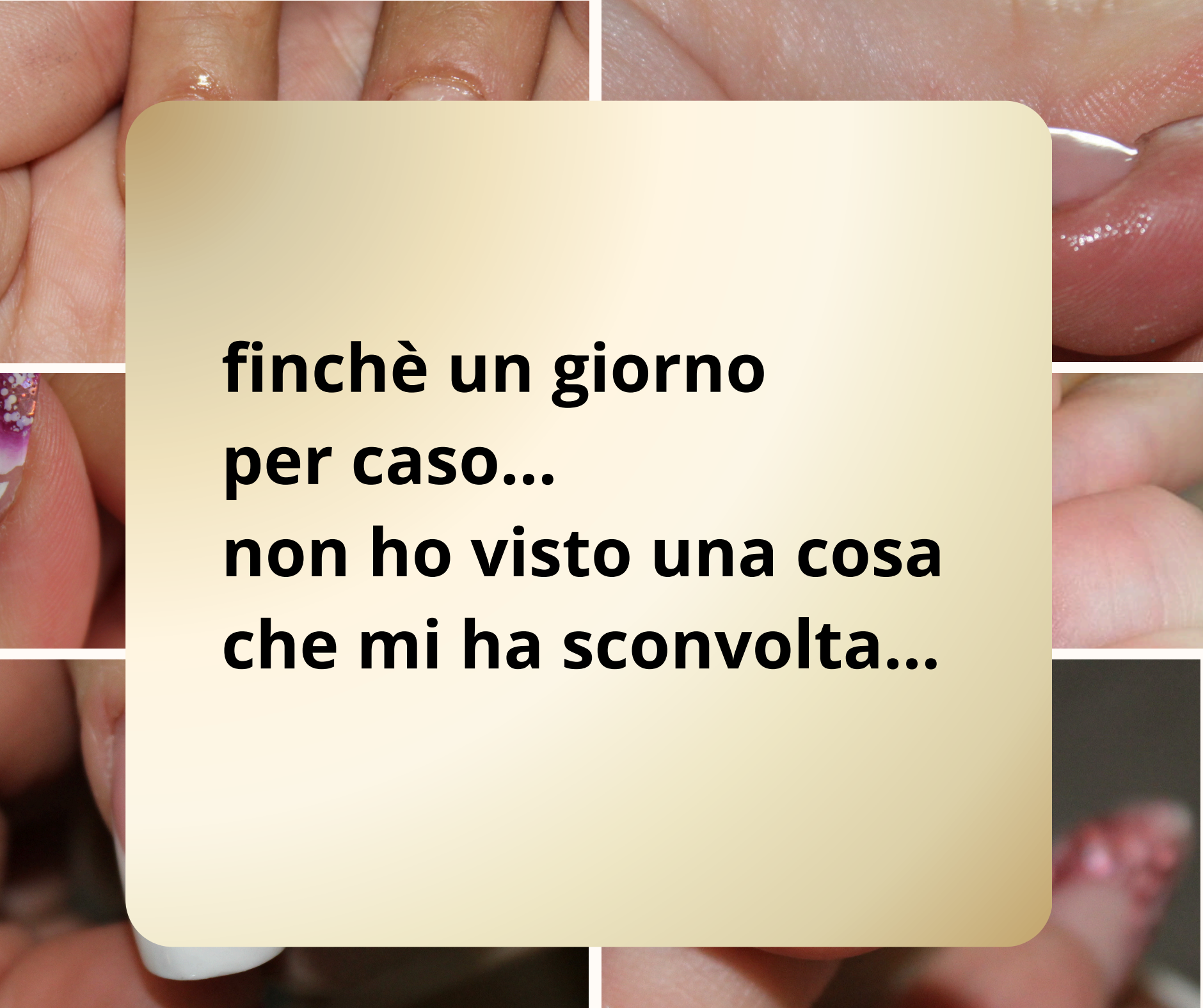
finchè un giorno
per caso...
non ho visto una cosa
che mi ha sconvolta...











My lovely Nails
Lavoro di una corsista,
3° giorno **corso GEL Full Immersion**.
Docente: **Deborah Milia**,
Master Artist My Lovely Nails
www.mylovelynails.it


My lovely Nails
Lavoro di due corsiste, 3° giorno **corso GEL Full Immersion.**
Docente: **Deborah Milia**, Master Artist My Lovely Nails
www.mylovelynails.it





ALLORA LA DOMANDA È:

- **Che cosa è cambiato?**
- **Perché prima “non vedevo”?**
- **Com’è che si sviluppa questo famoso occhio clinico?**
- **Come ho fatto io ad averlo?**

Perché questo è il punto: l’occhio clinico non nasce da solo.

È UNA CAPACITÀ CHE SI DEVE ALLENARE.

© 2026 Debra Élite Academy

2015



© 2026 Debra Élite Academy

E lì ho capito...

1. l'occhio clinico non nasce semplicemente con l'esperienza.
Nasce quando **qualcuno ti mostra** quello che da sola non riusciresti a vedere.

2. la regola del **7+/-2** che spiega perchè le cose devono essere **ripetute molte volte** prima di apprenderle davvero.

© 2026 Debra Élite Academy

LE MIE STUDENTI PASSANO REGOLARMENTE DA QUESTO A QUESTO





O DA QUESTO





A QUESTO



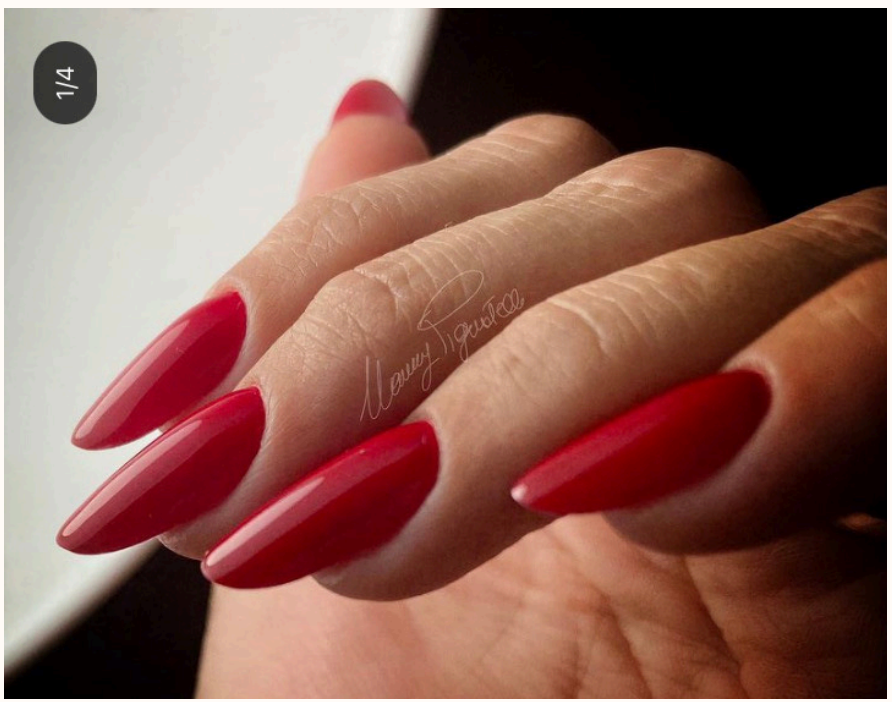

Come Simona, che dopo 10 anni ha iniziato a “vedere”!

Simona Lupo



@deborahmilia comunque io continuo a guardarmi la mano,e penso che non ho mai fatto unghie così belle,in dieci anni,penso a tutti quei dettagli che non vedevo. E penso che non potevo fare scelta migliore.Grazie perché ogni piccolo progresso è una conquista,anche per l'autostima personale, e non solo professionale.

10:27

© 2026 Debra Élite Academy

O come Vincenzo che era principiante ma ha iniziato a vedere i suoi errori.



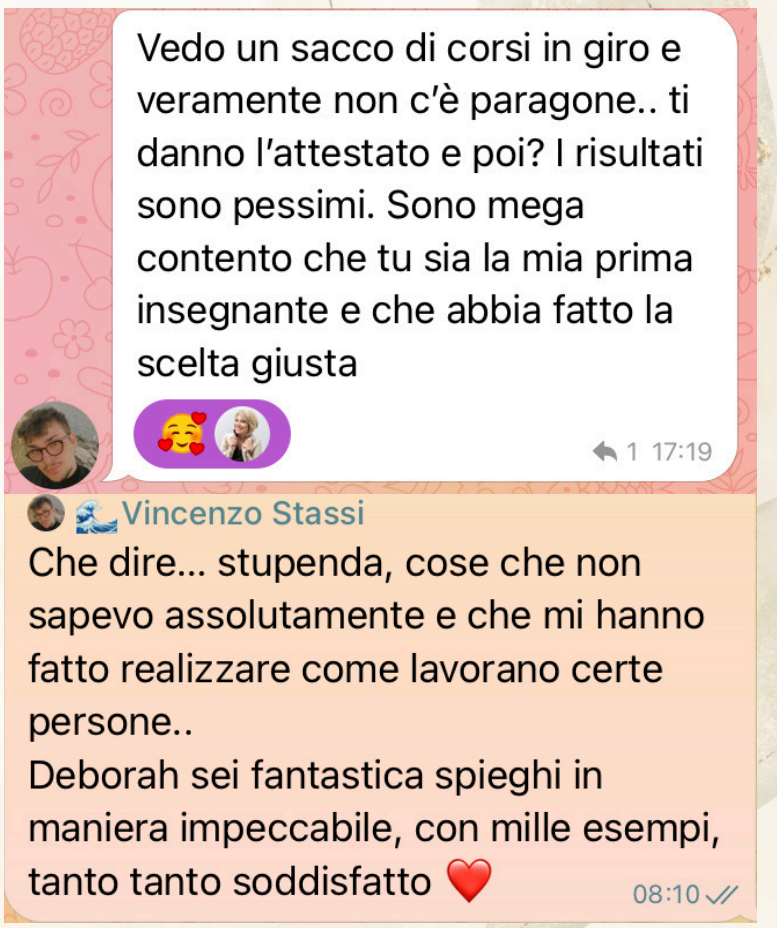

© 2026 Debra Élite Academy

Ha iniziato da principiante in Ottobre 2023 e Maggio 2025 già lavorava in un’Accademia



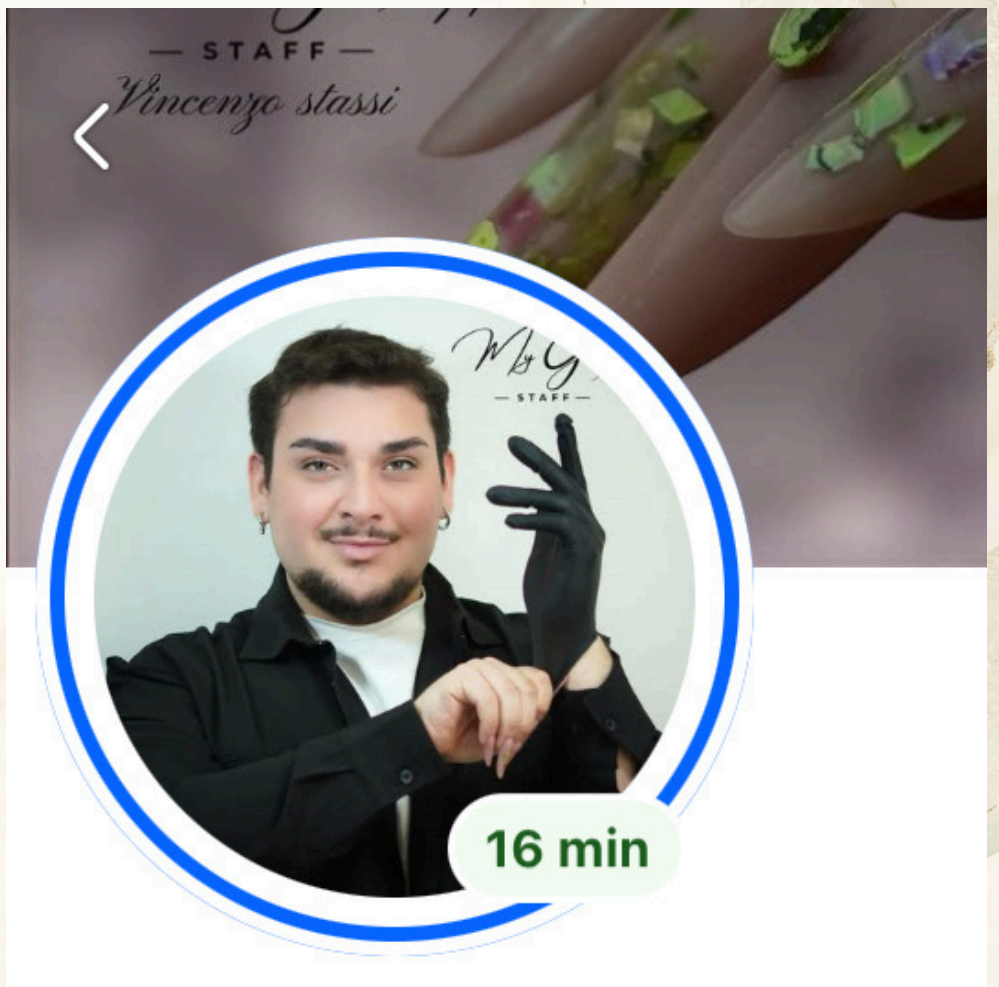

© 2026 Debra Élite Academy

L’esempio del “Free solo”

L’esempio del “Free solo”







A noi sembra una parete liscia.
A lui sembra una scala.

Lo stesso accade con le unghie

Quando inizi ad allenare davvero l'occhio clinico, non pensi solo:
"È bella" oppure "non è bella"

Inizi a vedere:

- gli spessori.
- l'asse del dito.
- il bordo libero.
- l'armonia della struttura.

Inizi a vedere **micro squilibri** che prima non esistevano nemmeno nel tuo campo visivo.

E non é questione di "conoscere una tecnica"

© 2026 Debra Élite Academy

DUE ONICOTECNICHE FANNO LO STESSO TRATTAMENTO





© 2026 Debra Élite Academy



LA PRIMA ONICOTECNICA:

- Prepara
- Fa la manicure
- Mette la base
- Livella il gel
- Stende il colore
- Mette il top

Ha applicato le tecniche e l’unghia regge 3 settimane.

© 2026 Debra Élite Academy



LA SECONDA ONICOTECNICA:

- Prepara
- Fa la manicure
- Mette la base
- Livella il gel
- Stende il colore
- Mette il top

Ha applicato le tecniche e l'unghia regge 3 settimane.

SA COSA GUARDARE

© 2026 Debra Élite Academy





Queste due persone
stanno eseguendo la stessa
identica tecnica,

ma producono due risultati
completamente diversi.

Non perché una ha
imparato qualcosa che
l'altra non sa.

Ma perché una vede cose
che l'altra non vede.

© 2026 Debra Élite Academy

Non è più tecnica. È occhio.

La differenza tra un lavoro **amatoriale**,
un lavoro **corretto** e un lavoro **autorevole**
non sta nella tecnica in sé.
Sta nell'occhio che la applica.

- Quando non hai l'occhio, tu ***esegui*** la tecnica.
- Quando lo alleni, tu ***controlli*** la tecnica.
- Quando l'occhio diventa clinico,
  tu ***leggi*** la tecnica.

© 2024 Debrart Academy

TECNICA ≠ LIVELLO

Conoscere i passaggi di una tecnica non significa saperli usare bene.
Io posso insegnarti tutti i passaggi del mondo.
Posso spiegarti ogni singolo step.

Ma se non sai cosa guardare mentre lavori…
non sai nemmeno se lo stai facendo bene.

Ed è per questo che puoi fare corsi su corsi,
ma restare sempre allo stesso punto.

© 2026 Debra Élite Academy

TANTE ONICOTECNICHE

Imparano nuove tecniche.
Nuovi metodi.
Nuovi prodotti.

Ma il risultato finale non cambia davvero.

Perché il livello non è la tecnica.
Il livello è quanto sei capace di vedere
gli errori mentre lavori.

© 2026 Debra Élite Academy

PERSONE CHE APPLICANO UNA TECNICA... SENZA RAGIONARE.



© 2026 Debra Élite Academy

“Ok, applico la tecnica del rinforzo”



© 2026 Debra Élite Academy

ESEMPIO

Nonostante spiegazioni e intere lezioni super dettagliate su spessori, regole, quantità di materiale, ecc..

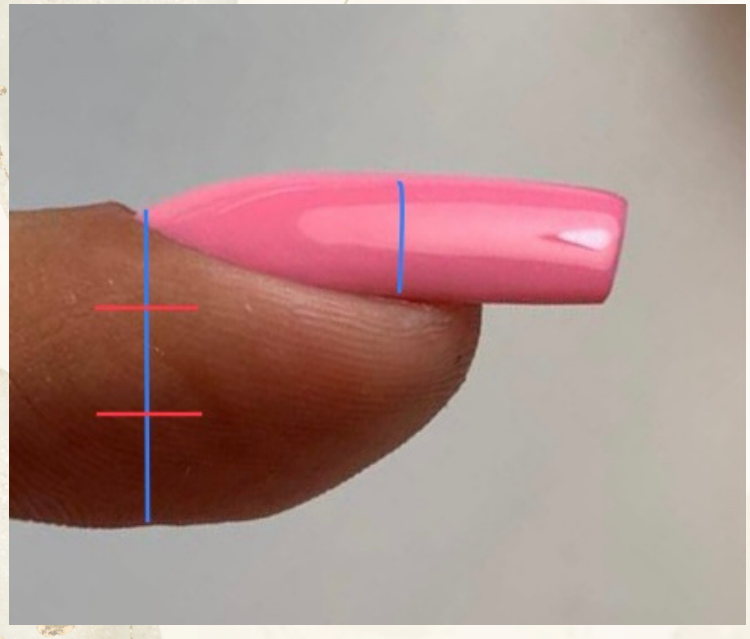

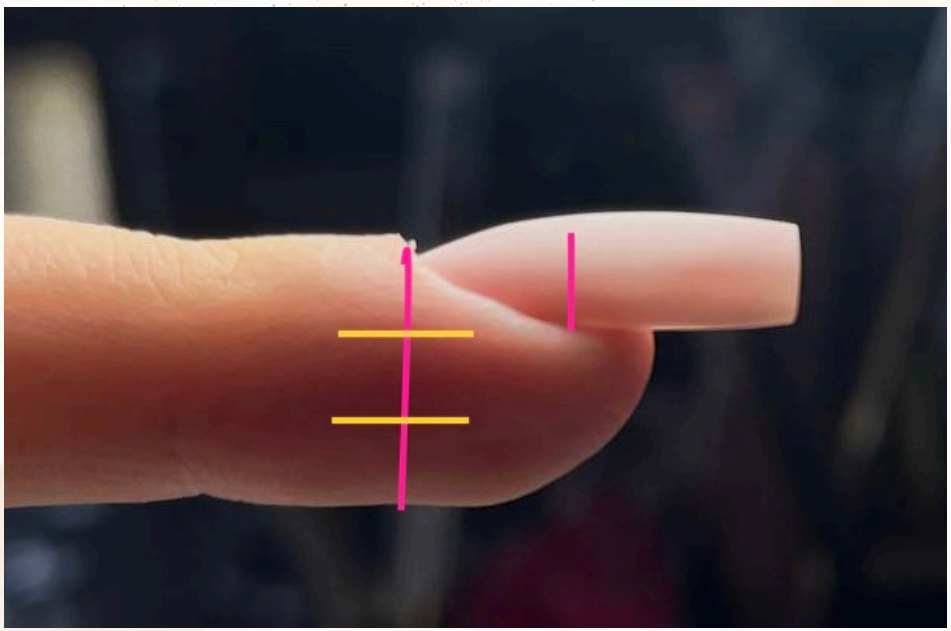

© 2026 Debra Élite Academy

ESEMPIO

Quando invece su queste unghie andrebbe benissimo il semipermanente classico che per molte è “obsoleto”



© 2026 Debra Élite Academy

OBIEZIONE



Ma cosa serve “l’occhio clinico” in salone?

Mi hanno detto che non posso essere perfezionista...

© 2026 Debra Élite Academy

VEDIAMO L'ESEMPIO DI AURORA



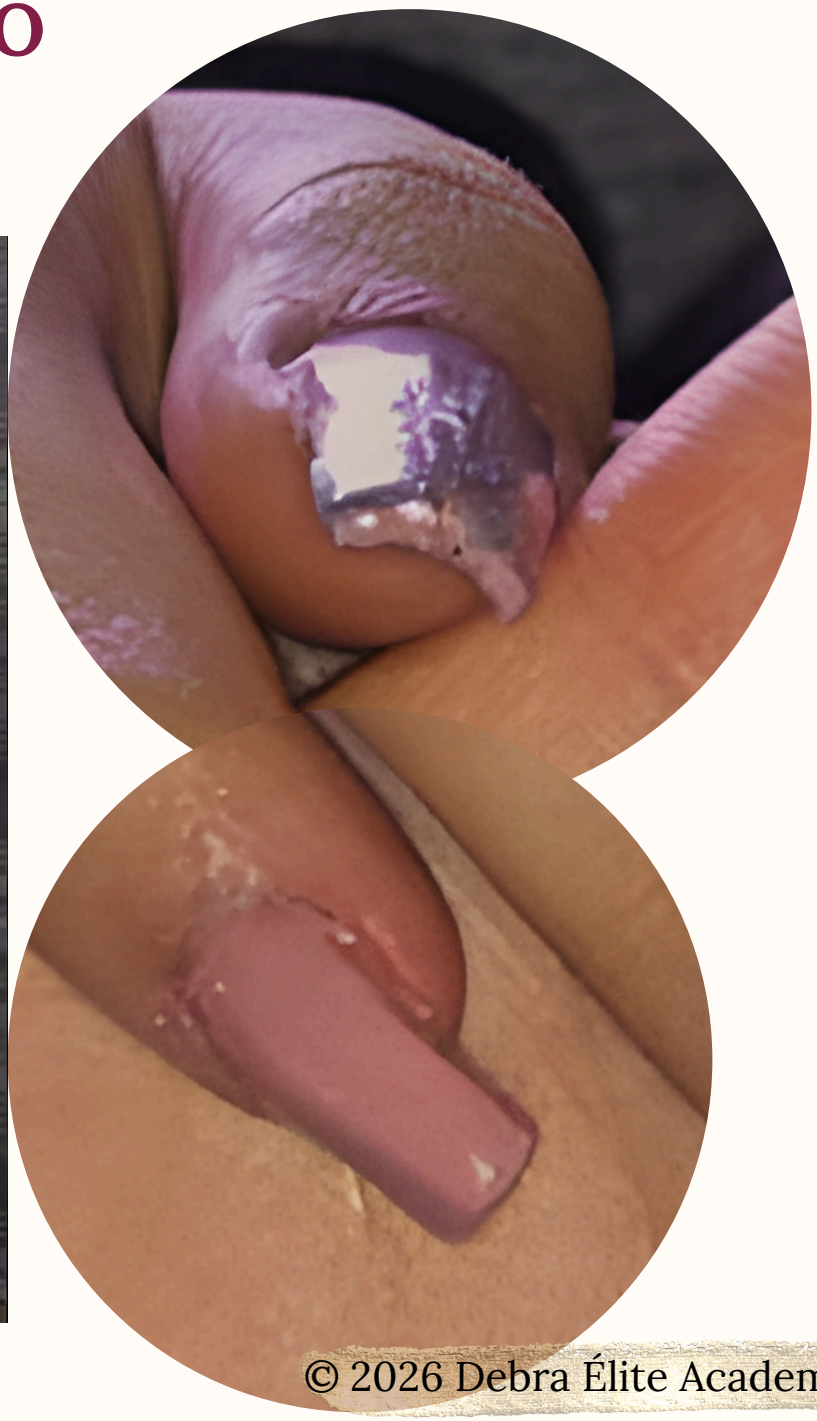

© 2026 Debra Élite Academy



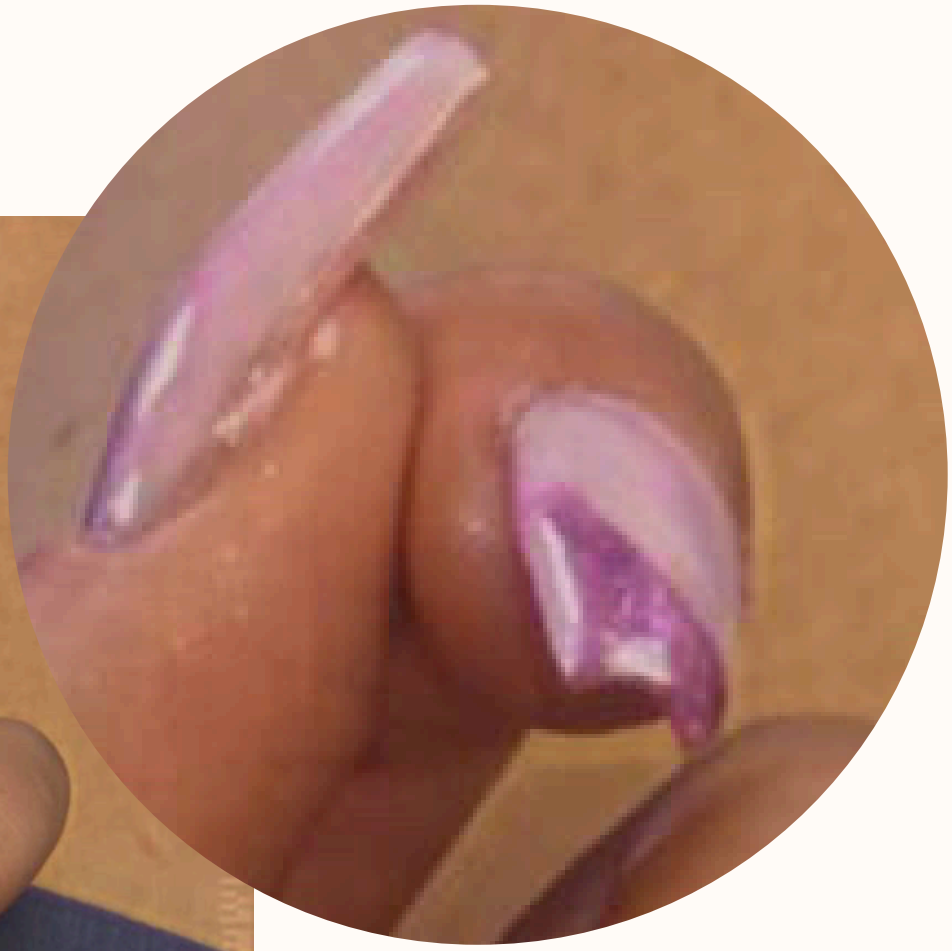

© 2026 Debra Élite Academy

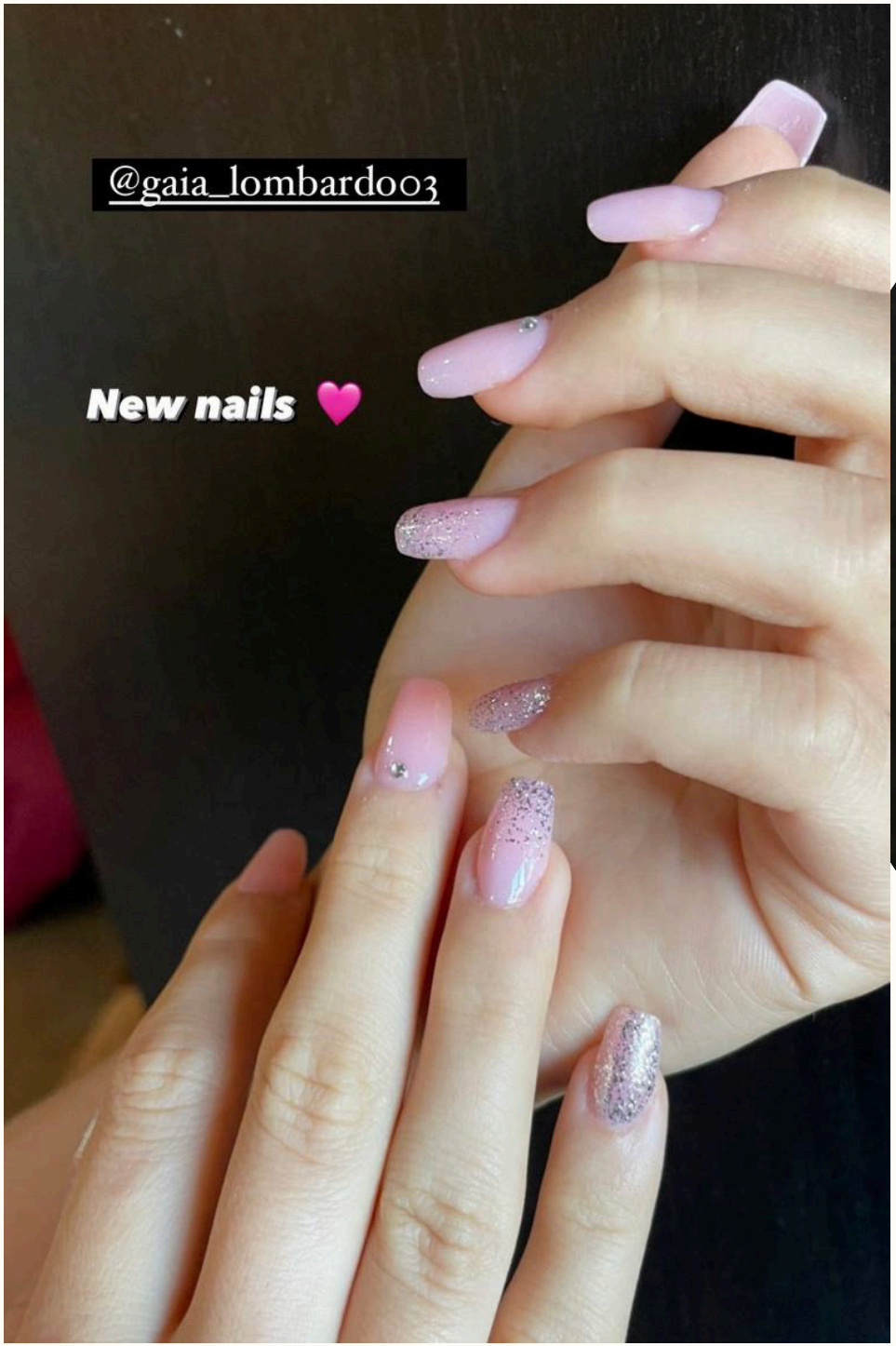

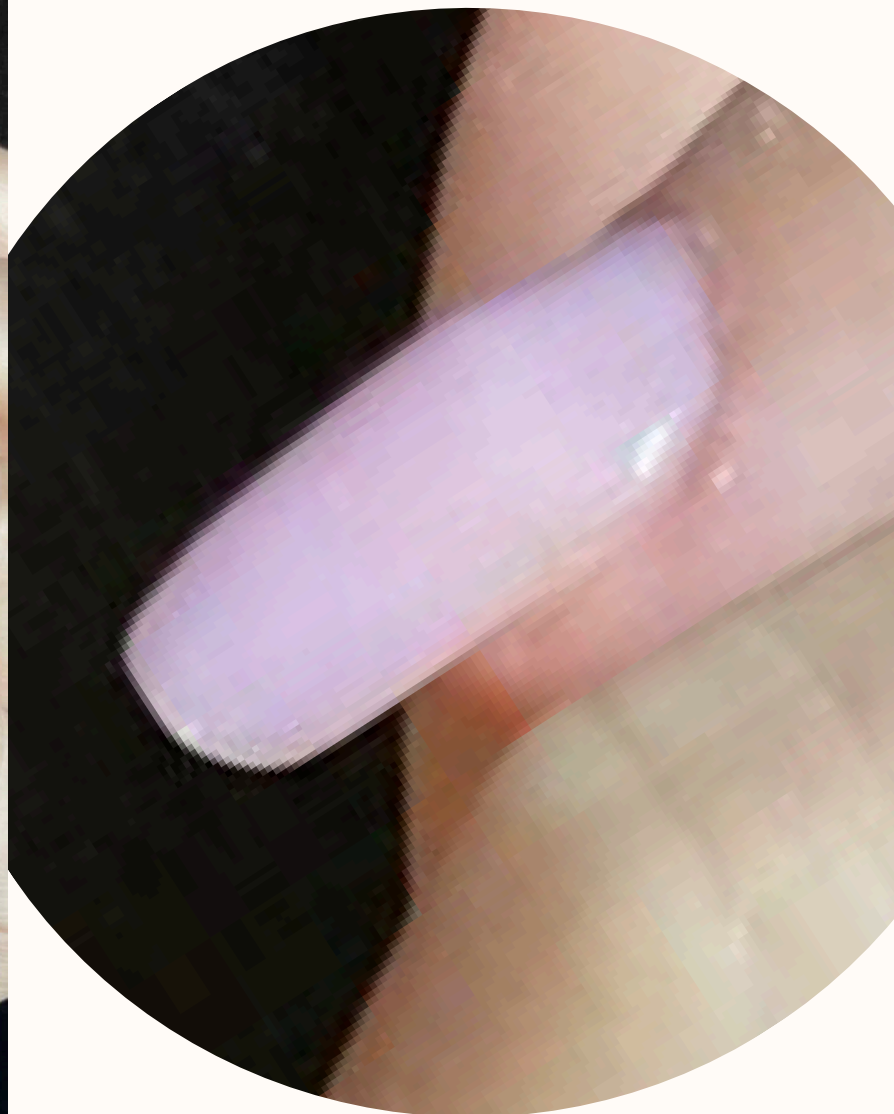

© 2026 Debra Élite Academy

ESERCIZI DI AURORA



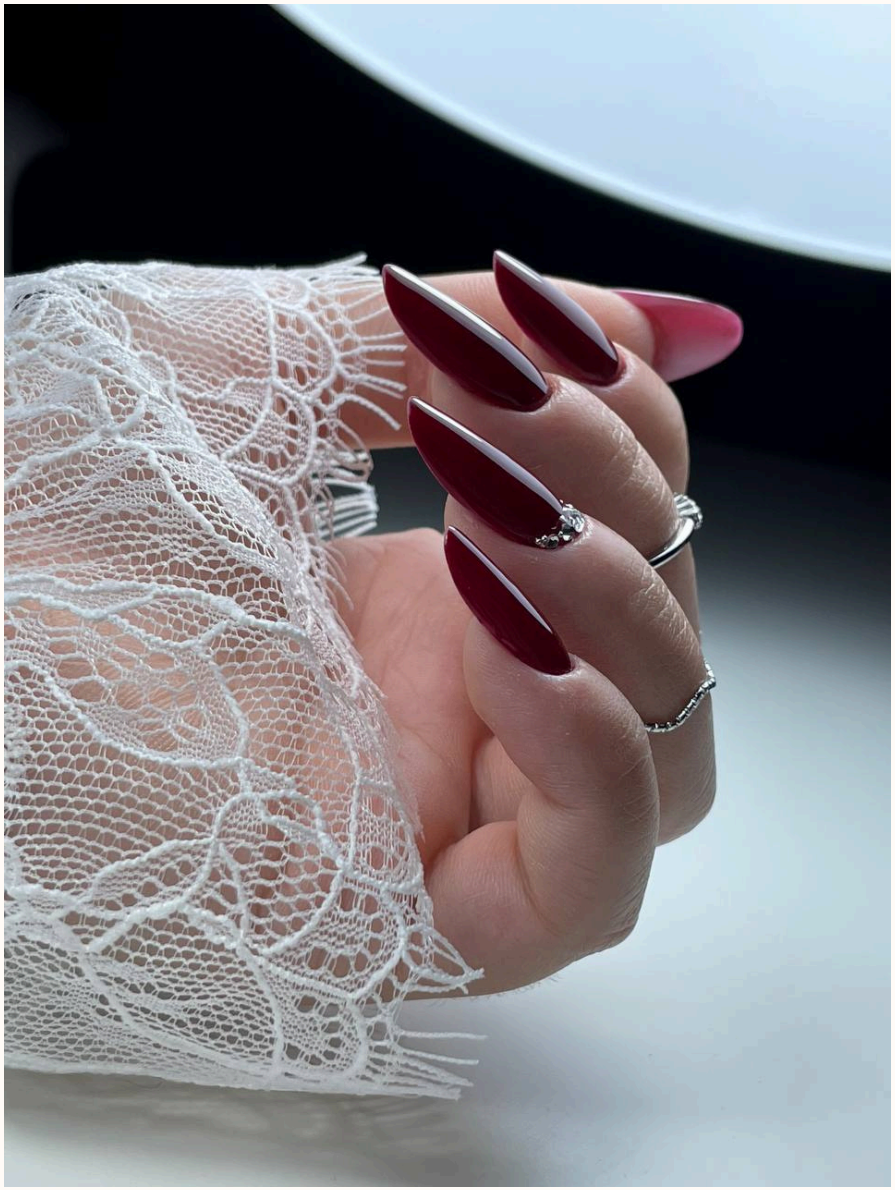





© 2026 Debra Élite Academy





© 2026 Debra Élite Academy

E le tempistiche?

🪚 Da 5/6 ore
è passata a
1h30 / 2h con
decoro incluso!

Prima del tuo corso per una ricostruzione ci mettevo anche 4-5 ore (a volte pure 6 😅), perché limavo un po' a caso e non sapevo gestire bene il gel, le cartine e i vari passaggi..

Dopo il corso la differenza è stata enorme: all'inizio ci mettevo 3 ore, ma appena ho imparato la tua tecnica di limatura e di stendere il gel, avevo pochissimo da limare. Prima ero lenta e frustrata... Ora per una ricostruzione ci metto in media 1h30/2h compreso decoro, che per me è un traguardo grandissimo!!

© 2026 Debra Élite Academy



Ma che tipi di lavori fa oggi in salone?



© 2026 Debra Élite Academy









© 2026 Debra Élite Academy





© 2026 Debra Élite Academy

E ha anche anche alzato i prezzi! 👇

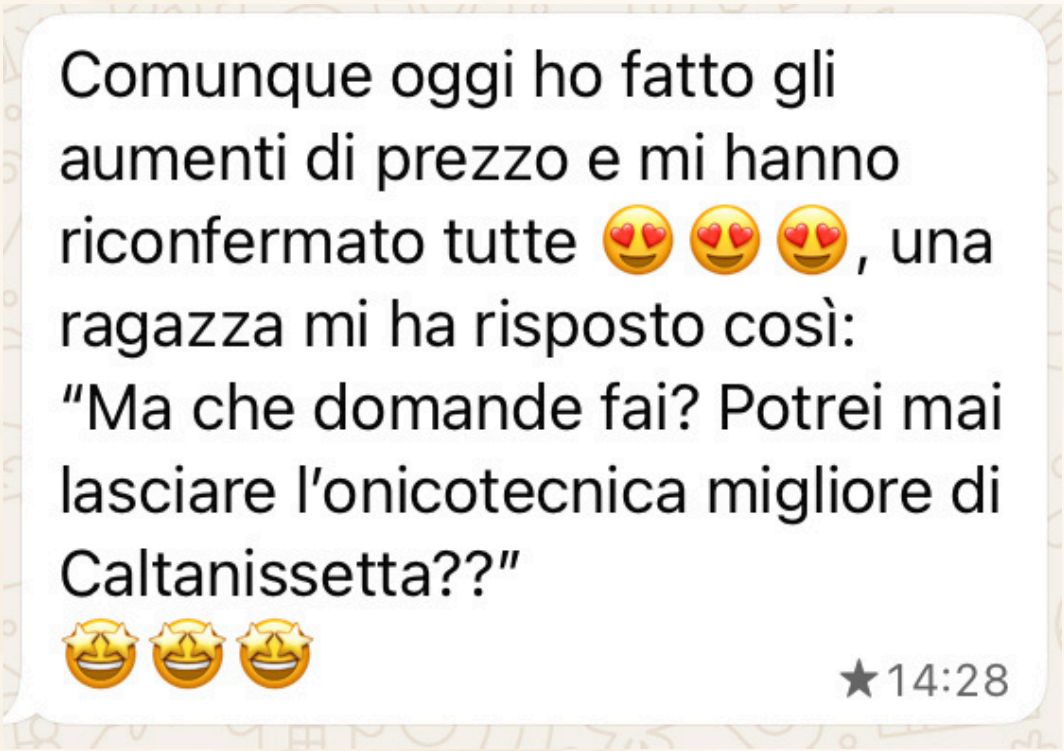

© 2026 Debra Élite Academy

Quando il progresso è evidente le clienti ti sostengono (e non t'insultano)

(e non t'insultano come ha raccontato questa ragazza NON mia studente)

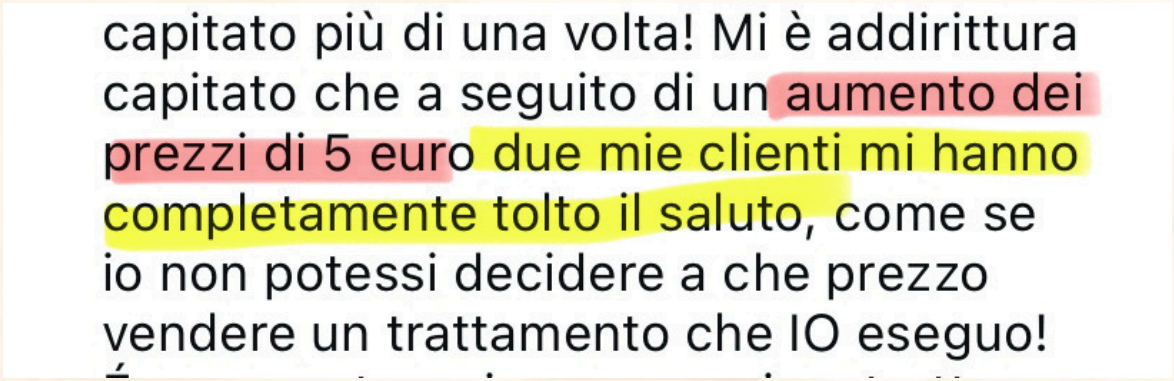

© 2026 Debra Élite Academy

Le clienti sostengono la crescita vera e spesso diventano le tue fan nr 1

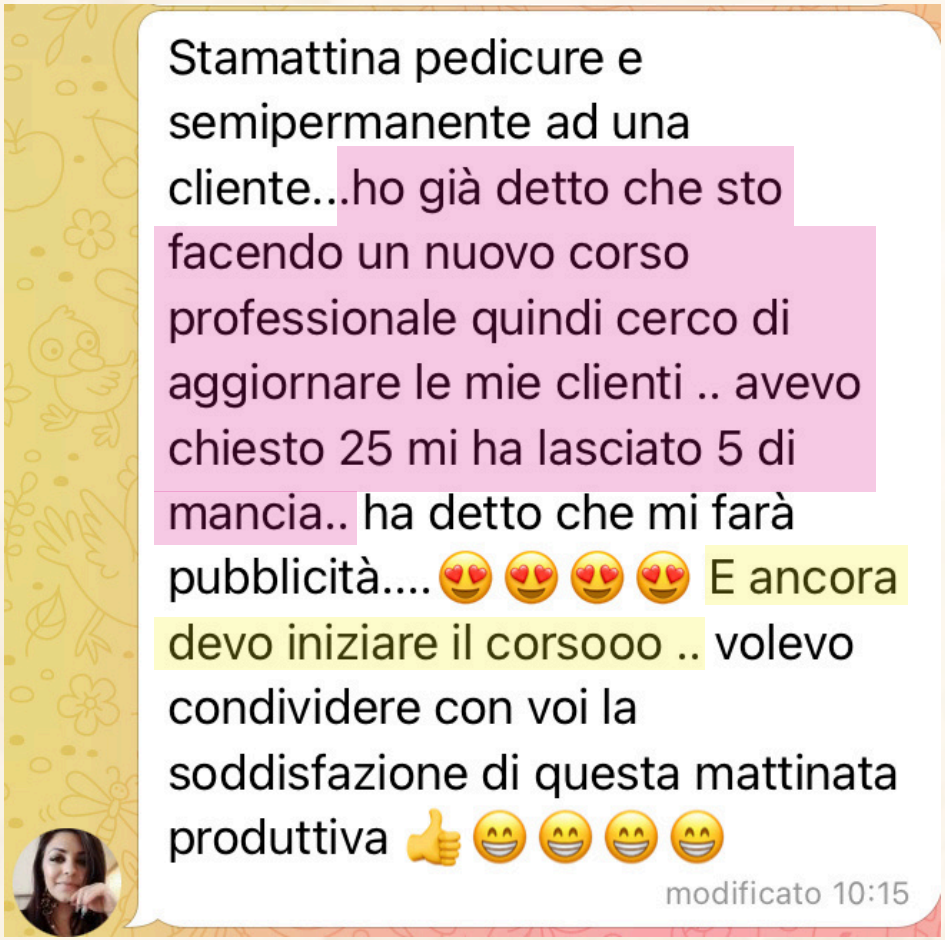

© 2026 Debra Élite Academy

E vale anche per me

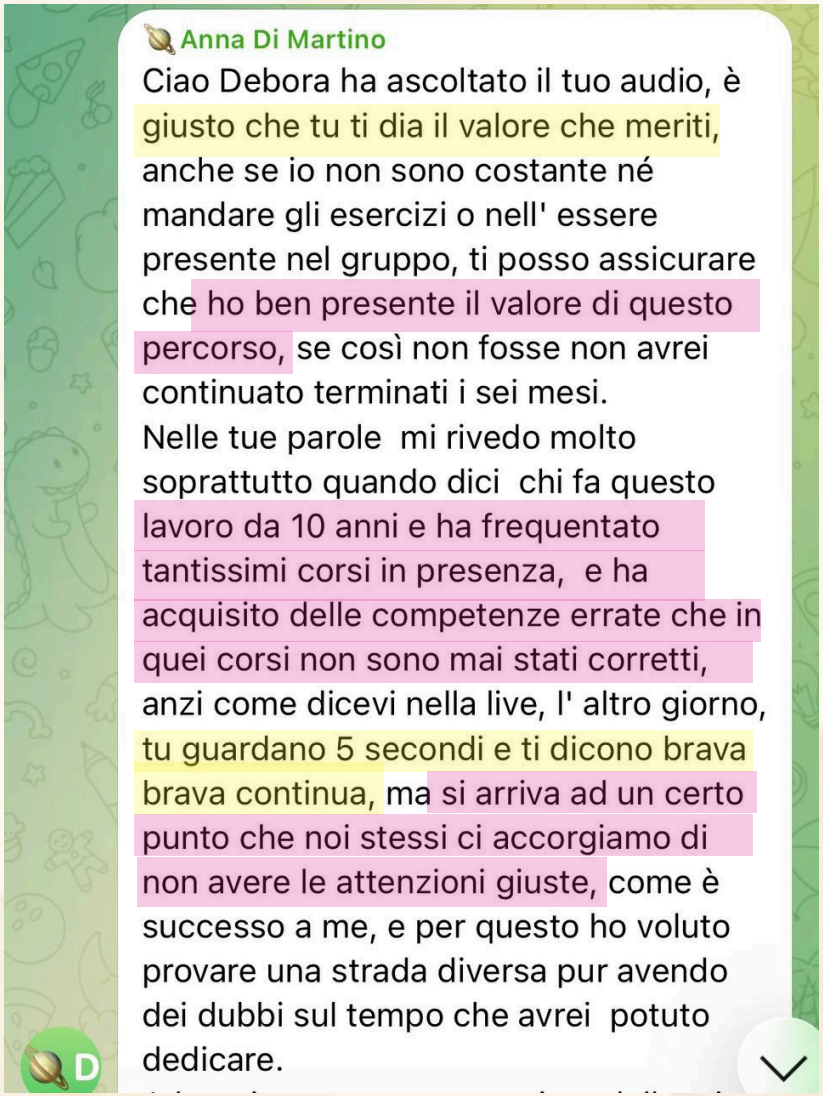

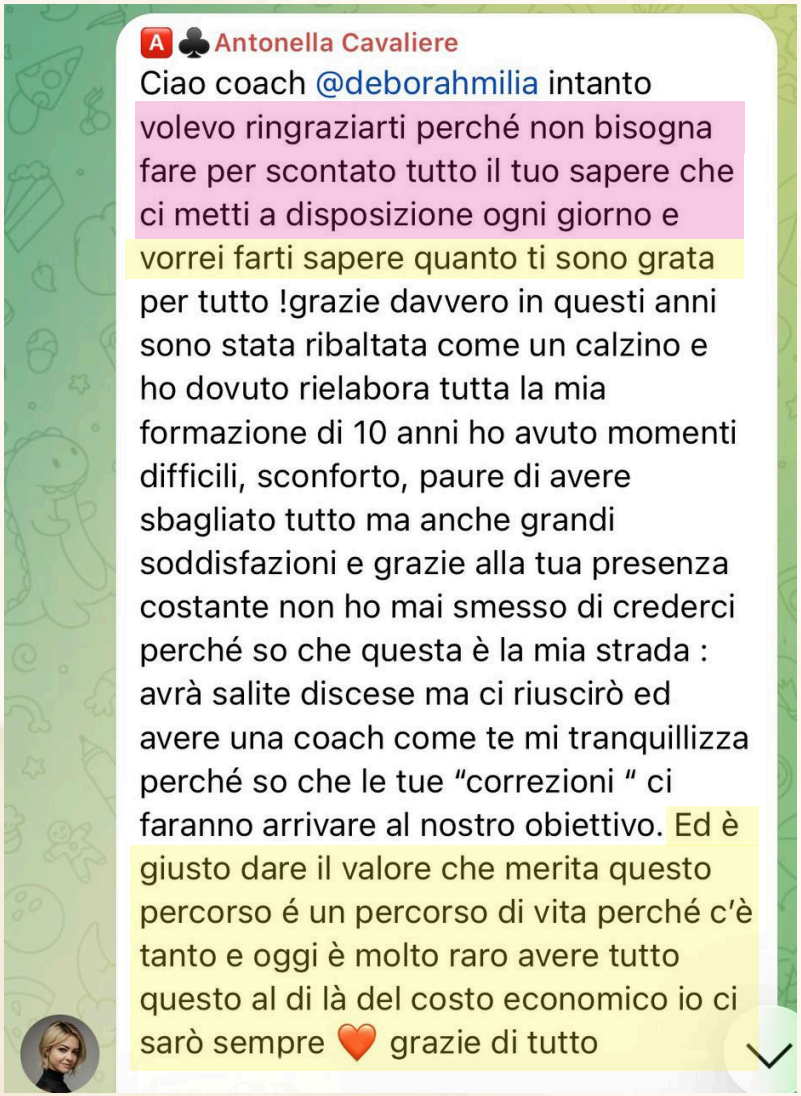

© 2026 Debra Élite Academy

Il concetto della falsa lentezza

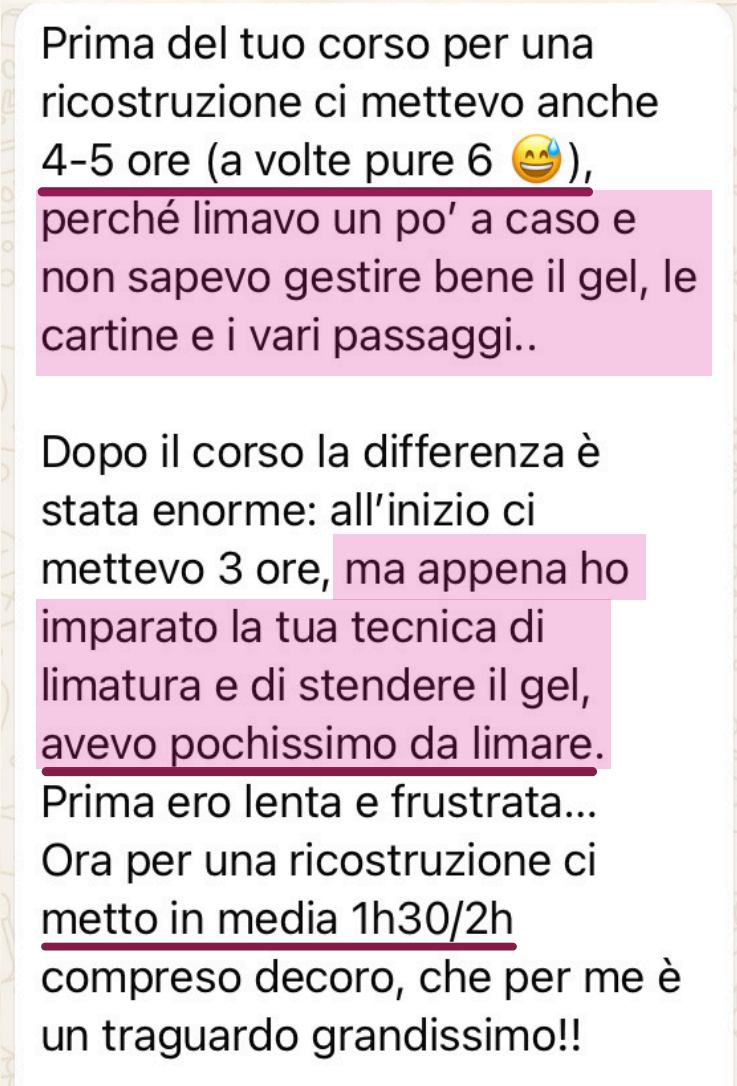

I problemi sono:

1. non avere l'**occhio allenato per vedere e prevedere gli errori** (non sai neanche cosa guardare)

2. N**on conosci** l'algoritmo delle tecniche o **non sai come applicarle** esattamente (e torni indietro sui passaggi già fatti)

© 2026 Debra Élite Academy

PROBLEMA

NON SAI COSA CHIEDERE
SE NON SAI COSA GUARDARE.

*Ed ecco perché continui a **buttare soldi** in corsi che non ti servono assolutamente **a niente**...*

E pensi che serva una nuova tecnica, un nuovo prodotto, un nuovo corso.

© 2026 Debra Élite Academy

In realtà molto spesso il problema non è aggiungere qualcosa.

È imparare a vedere quello che già stai facendo.

© 2026 Debra Élite Academy

LA STORIA DI *Carmine*



© 2026 Debra Élite Academy

COME È PASSATA DA QUESTO



(FACCIAMO UN PRIMO PIANO)



© 2026 Debra Élite Academy

E QUESTO...



© 2026 Debra Élite Academy

A QUESTO!



© 2026 Debra Élite Academy



Carmine Kerola Volo	debut	1

LA STORIA DI *Carmine*



© 2026 Debra Élite Academy



13 Carmine Kerol...

Debora il cambiamento è pazzesco diciamo pure che ero convinta di saper fare bene una ricostruzione. Ricordo ancora quel giorno quando ti ho contattata chiedendo addirittura dei corsi di nail art 🤣quando la cosa principale era cominciare da capo ! Grazie al tuo percorso sono migliorata tantissimo e ho acquisito competenza e professionalità! Ti ringrazio per avermi seguita in questo percorso e continuerò ad impegnarmi per migliorare sempre di più! ❤️ 10:20

© 2026 Debra Élite Academy

LA STORIA DI *Carmine*

COSA IMPARIAMO?



- Che aspettare rimanda solo il risultato...
- Se ti eserciti da sola sperando in un miracolo butti letteralmente il tempo!
- Che devi allenare l'occhio riprendendo le basi, indipendentemente dal livello attuale e dai corsi fatti
- Che la nail art non ti salverà

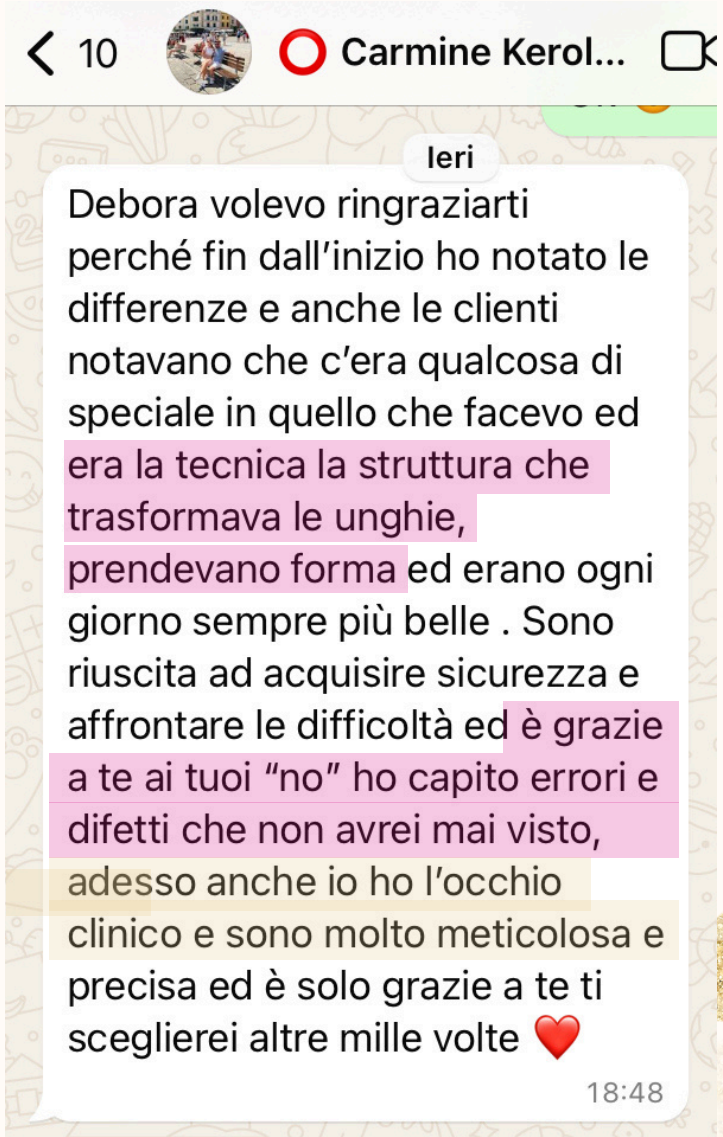

© 2026 Debra Élite Academy

Come si sviluppa davvero l’occhio clinico

L’occhio clinico si sviluppa quando c’è qualcuno che ti affianca e ti corregge nel dettaglio.

Qualcuno che non ti dice solo “brava”
dandoti una pacca sulla spalla,
oppure “qui c’è qualcosa che non va”,
ma ti dice esattamente in che punto stai sbagliando.

Qualcuno che ti insegna cosa guardare, come leggerlo e perché quel dettaglio cambia tutto.
E questo, RIPETUTAMENTE.

© 2026 Debra Élite Academy

Ed ecco perché...

allenarti da sola non ti aiuterà.

Significherebbe continuare a guardare il tuo lavoro con lo stesso identico sguardo di sempre.

E finché lo sguardo non cambia, il livello non cambia davvero.

E se continui a esercitarti senza vedere l'errore, non stai migliorando:
lo stai fissando e facendo diventare "abitudine".

© 2026 Debra Élite Academy

Come si fa il salto

Il vero salto di livello non succede quando impari una tecnica nuova.

Succede quando inizi a vedere cose che prima non vedevi.

E questa dinamica non riguarda solo chi parte da una formazione scarsa.
Riguarda anche chi ha fatto ***percorsi seri*** *e spesso anche* ***Accademie valide.***

© 2026 Debra Élite Academy

TE LO DIMOSTRO

Maria



© 2026 Debra Élite Academy

VEDIAMO IL SUO VIDEO

Maria



© 2026 Debra Élite Academy

COME HA FATTO QUESTO SALTO?



© 2026 Debra Élite Academy

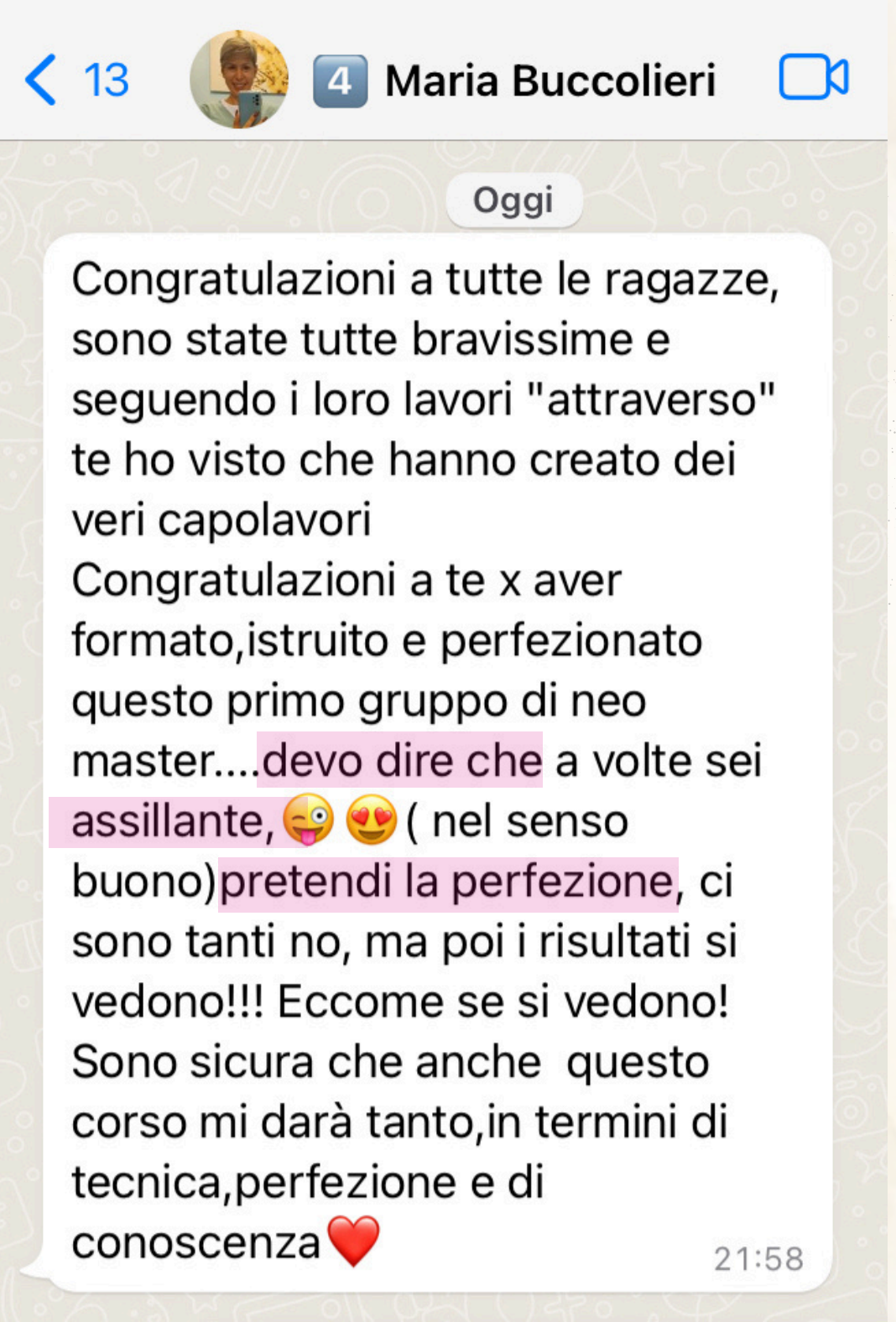

COME HA FATTO QUESTO SALTO?

Ecco la risposta!

© 2026 Debra Élite Academy

Cos'era mancato a Maria

Maria non aveva bisogno di altre informazioni o dell'ennesima tecnica nuova.

Aveva bisogno di qualcuno che la aiutasse a vedere davvero ciò che prima le sfuggiva.

Ed è proprio questa la differenza enorme tra accumulare informazioni...
e fare un **percorso di affiancamento vero.**

Perché un conto è ***sapere*** delle cose.

Un conto è ***allenare davvero lo sguardo con una guida che ti porta, passo dopo passo, a vedere quello che prima per te era invisibile.***

© 2026 Debra Élite Academy



Entriamo nel pratico

Adesso voglio farti vedere alcune cose molto ***concrete*** *che possono iniziare a cambiare il modo in cui guardi il tuo lavoro.*

© 2026 Debra Élite Academy

1. Guardare le unghie come forme geometriche

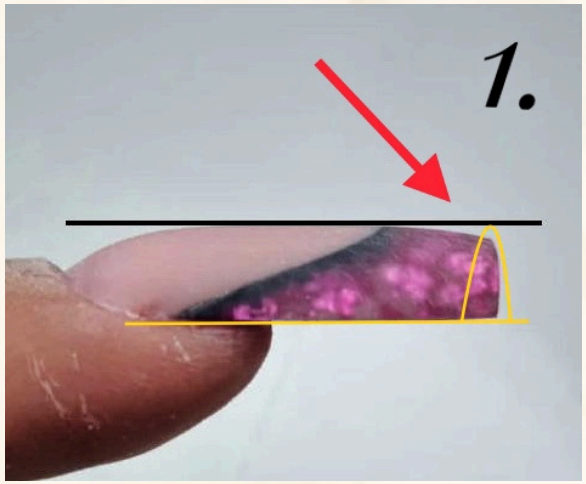

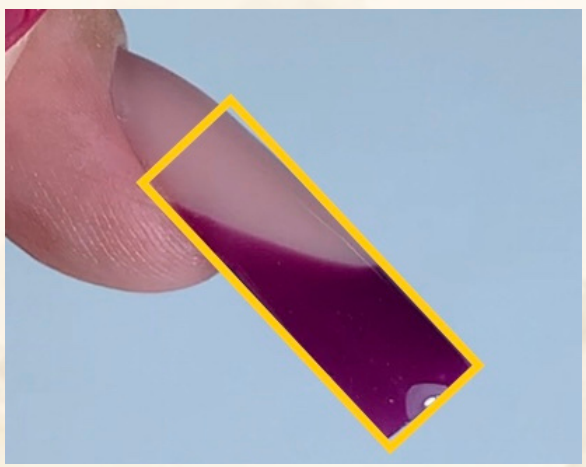

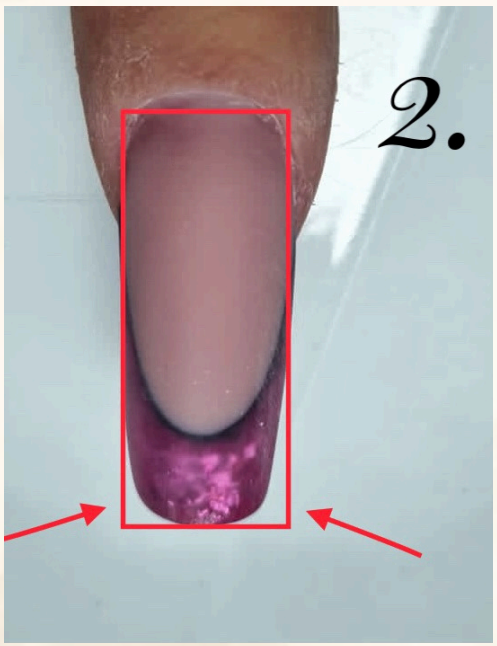

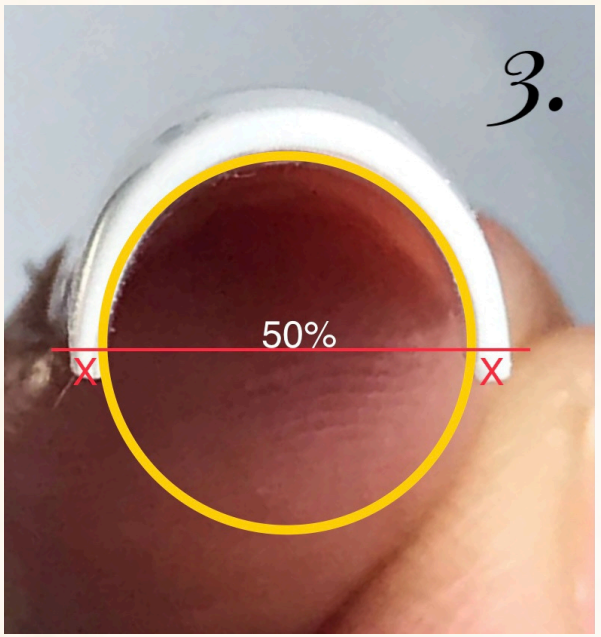

© 2026 Debra Élite Academy

1. Guardare le unghie come forme geometriche

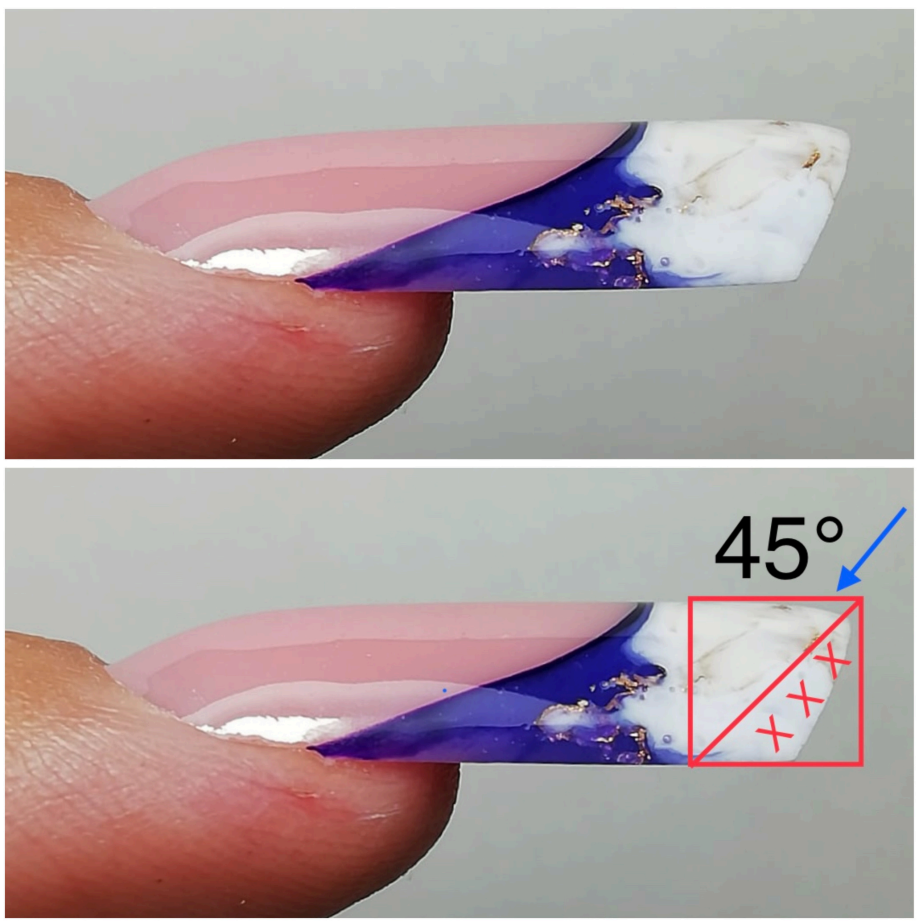

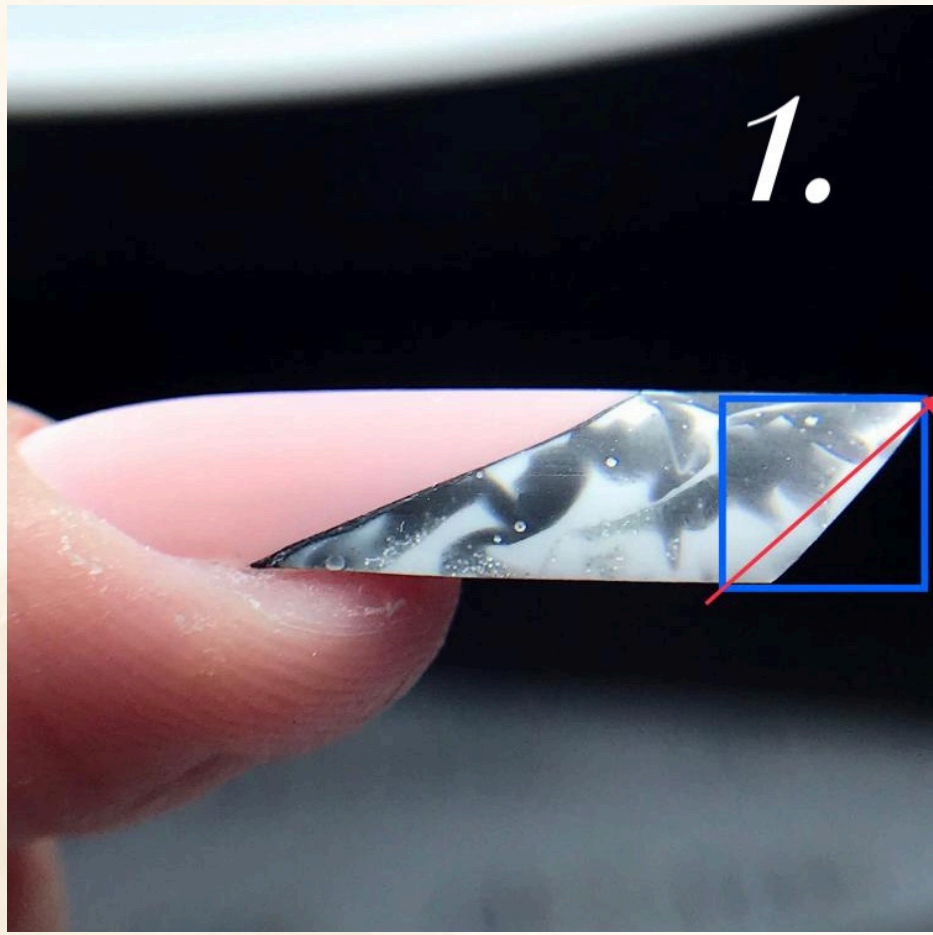

© 2026 Debra Élite Academy



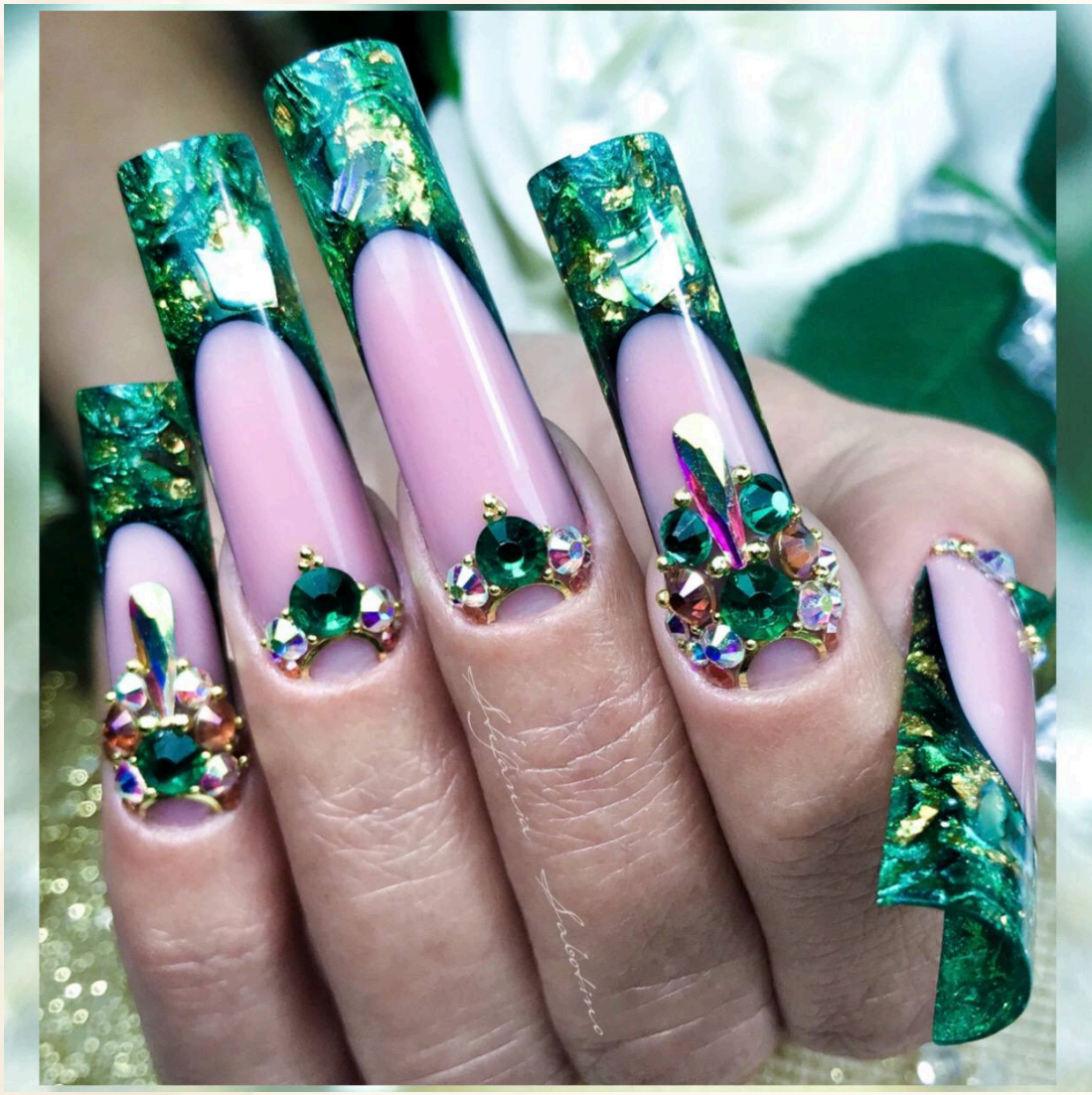

© 2026 Debra Élite Academy

INFATTI LA DIFFERENZA STA PROPRIO QUI









© 2026 Debra Élite Academy

e considerare la simmetria



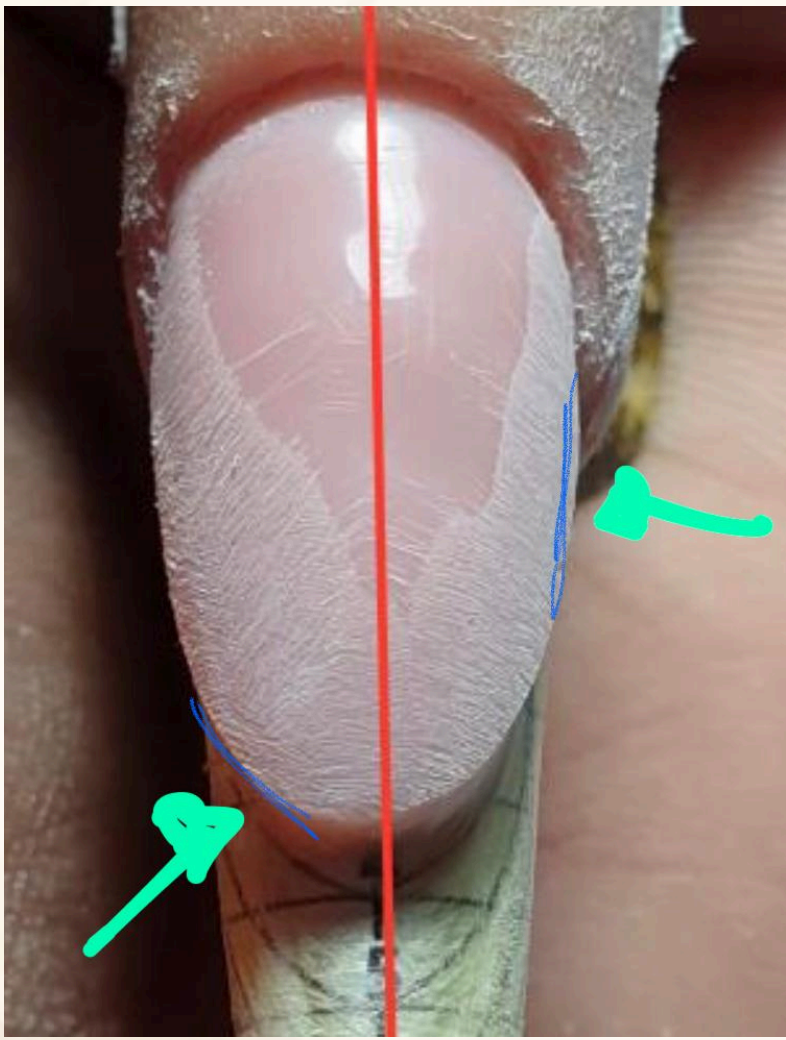

© 2026 Debra Élite Academy

2. Creare spigoli e bordi netti





© 2026 Debra Élite Academy

...anche su unghie da salone



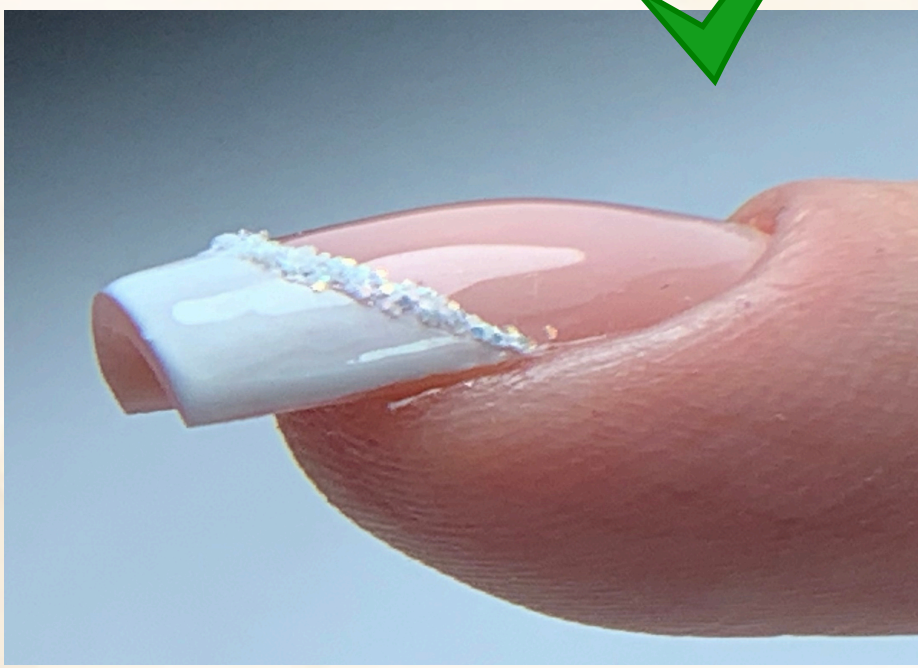

© 2026 Debra Élite Academy

...anche su unghie da salone





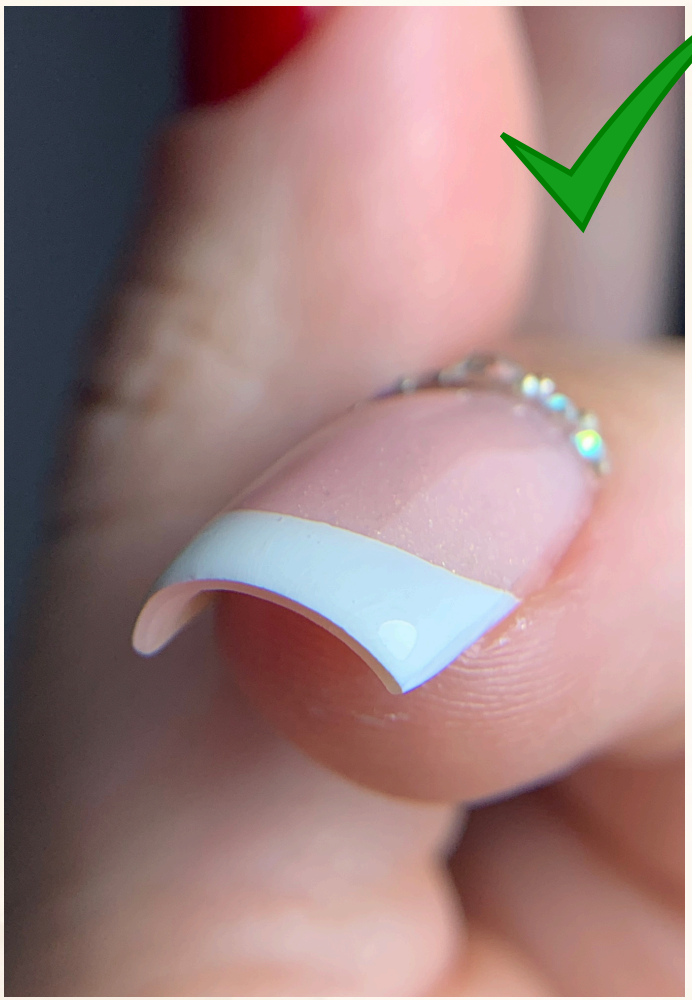

© 2026 Debra Élite Academy

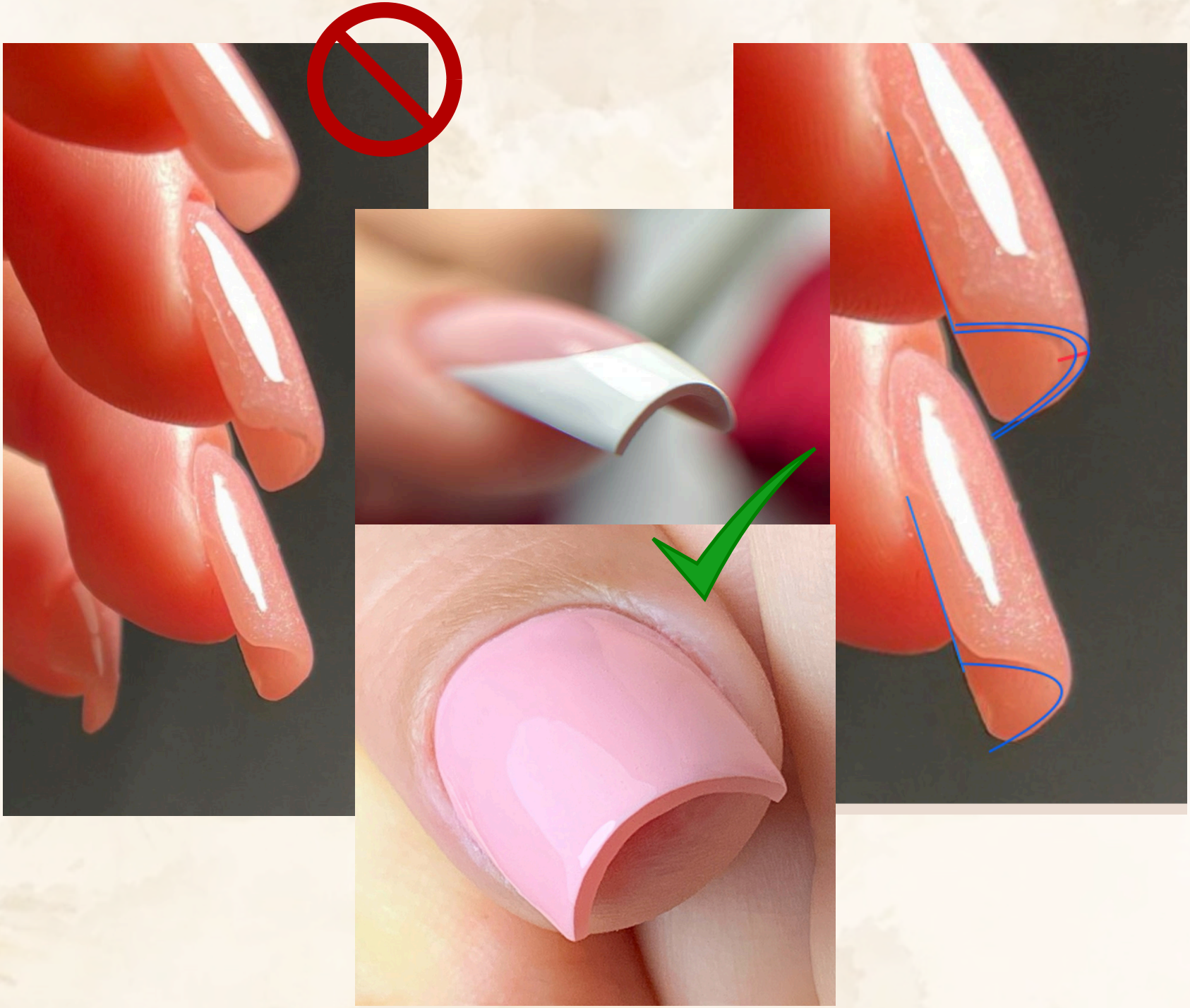









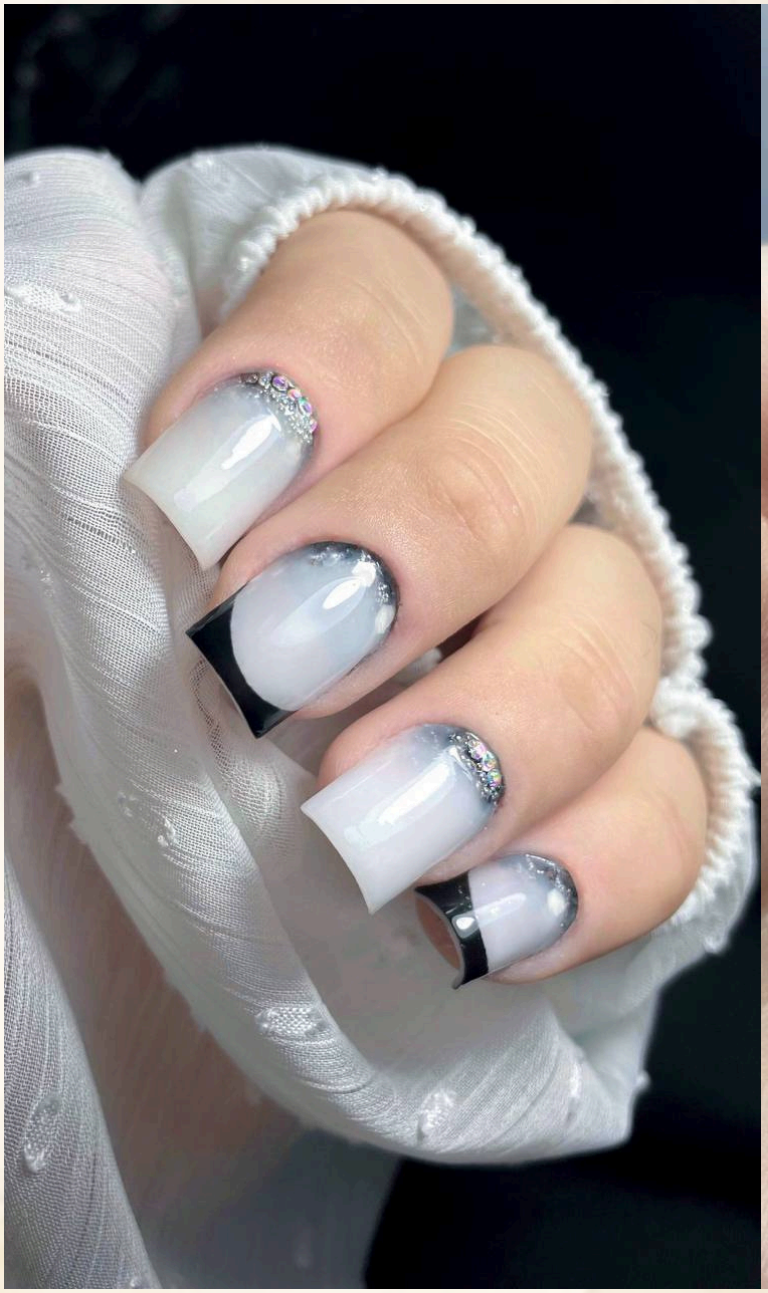

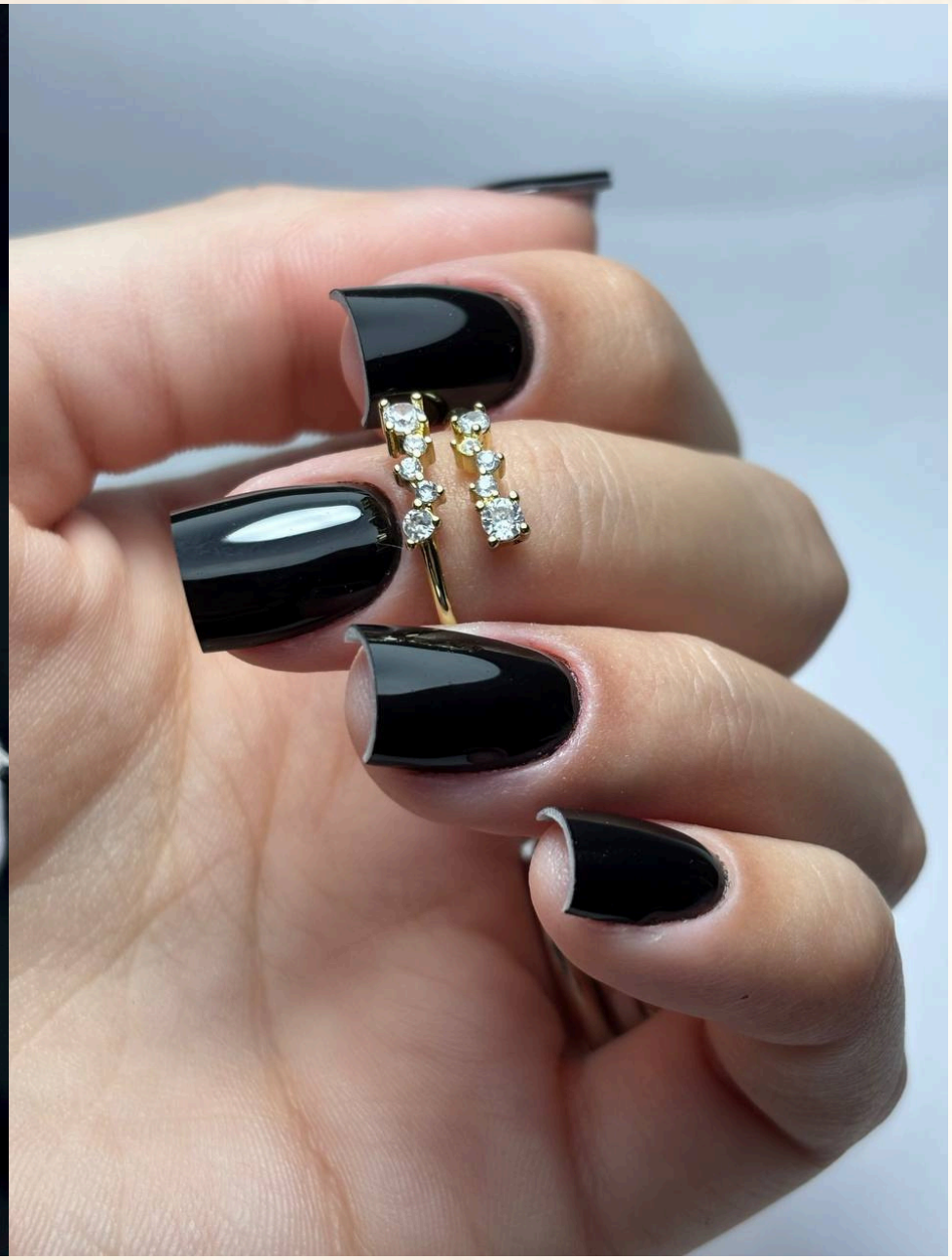





3. Considerare l’asse del dito

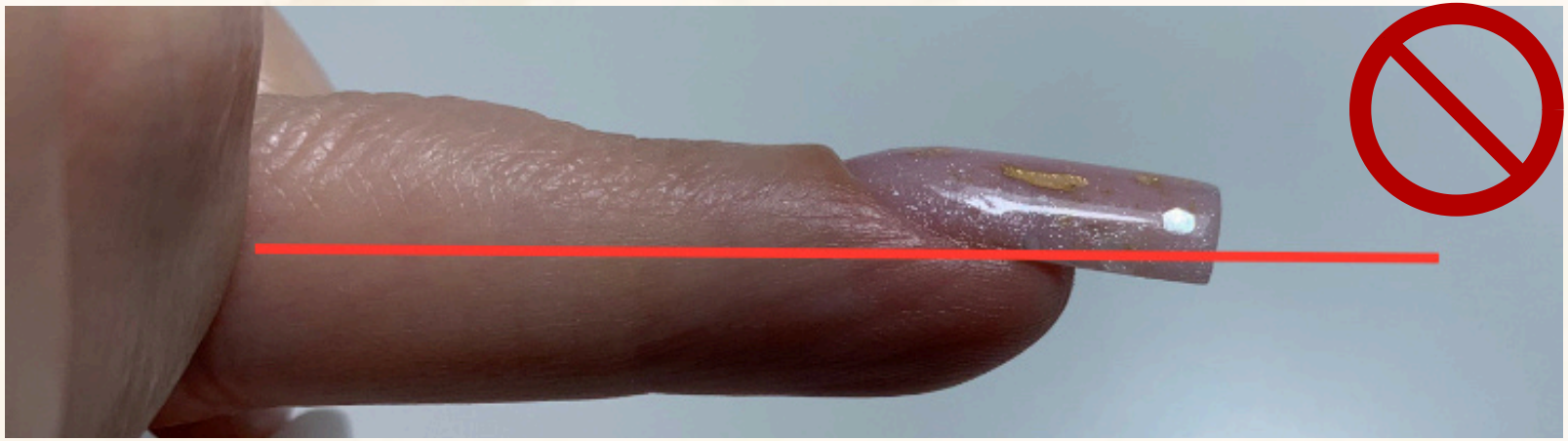

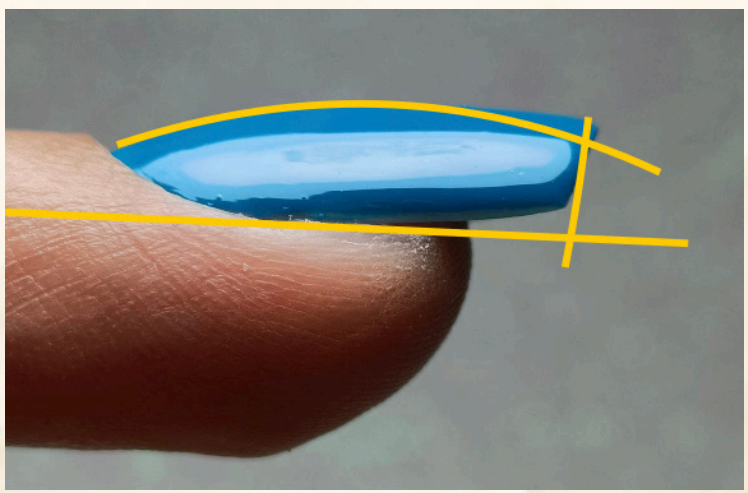

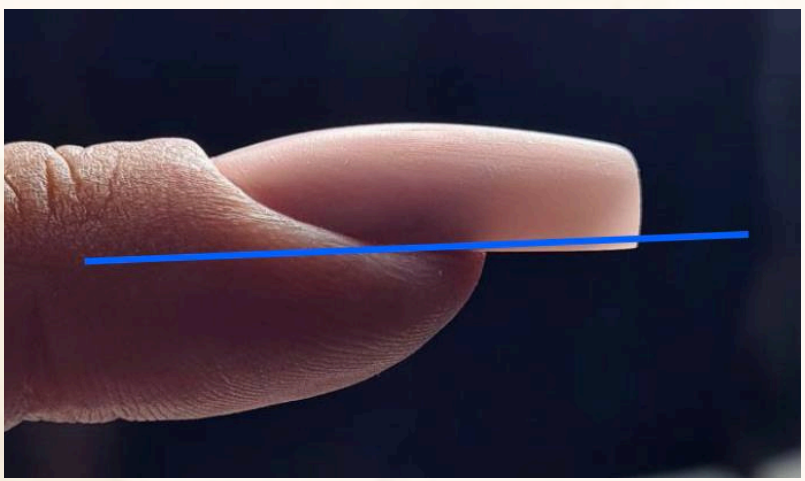

© 2026 Debra Élite Academy

e sapere come leggerlo

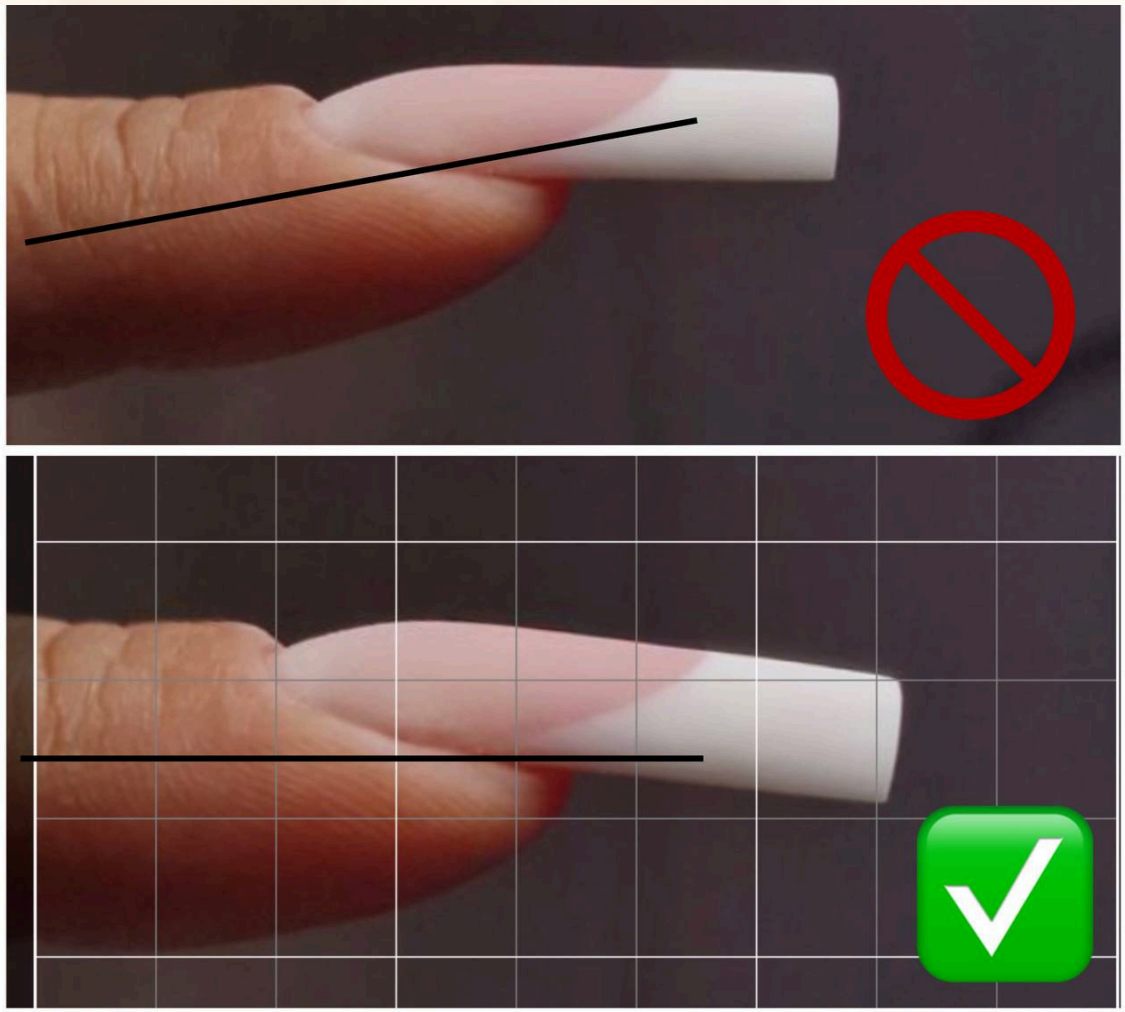

© 2026 Debra Élite Academy

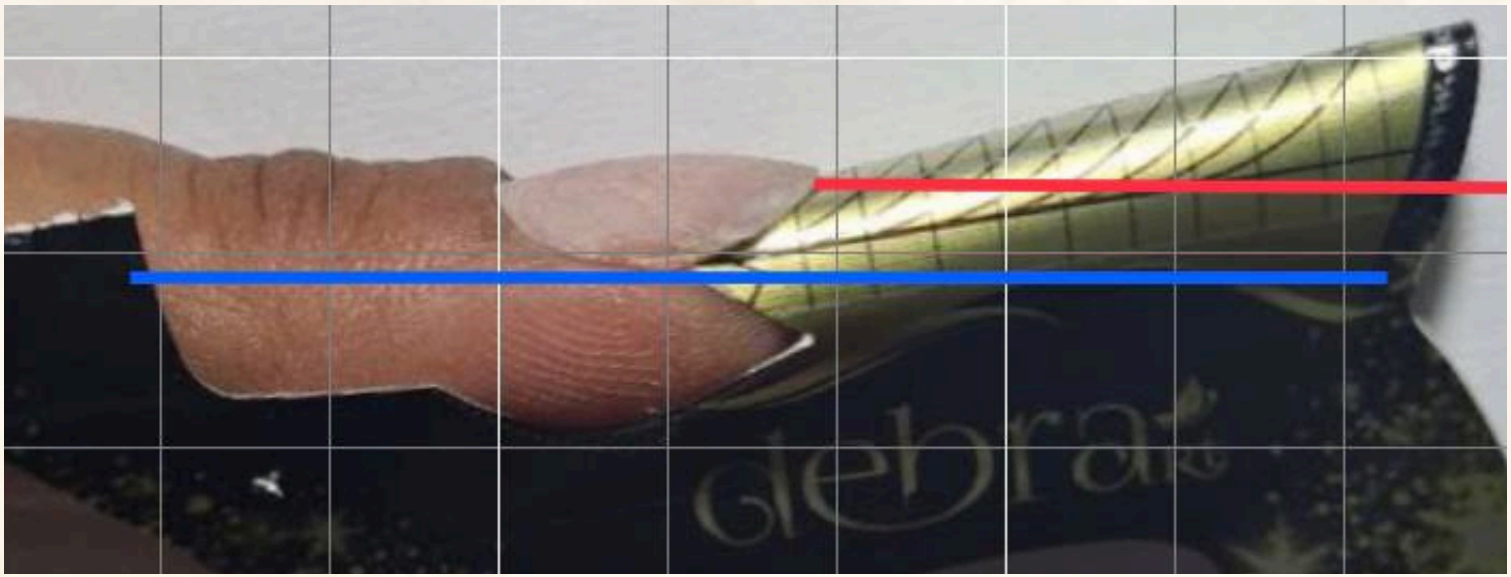



© 2026 Debra Élite Academy

4. Conoscere le regole di struttura

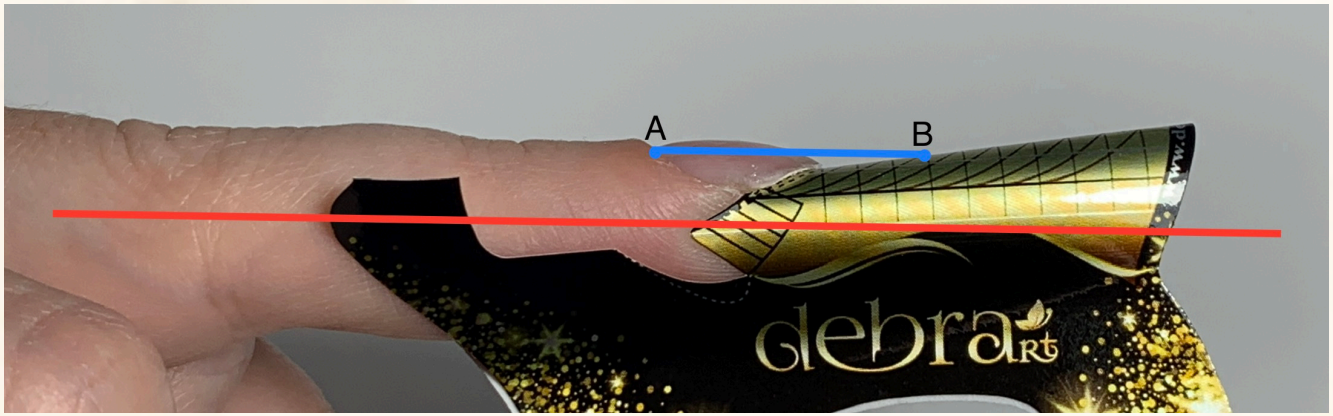

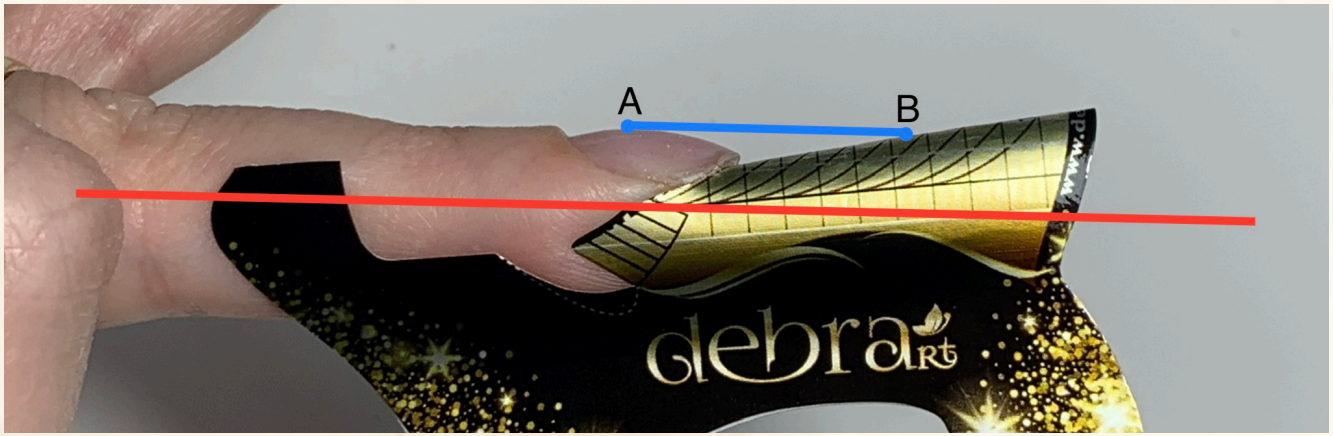

© 2026 Debra Élite Academy

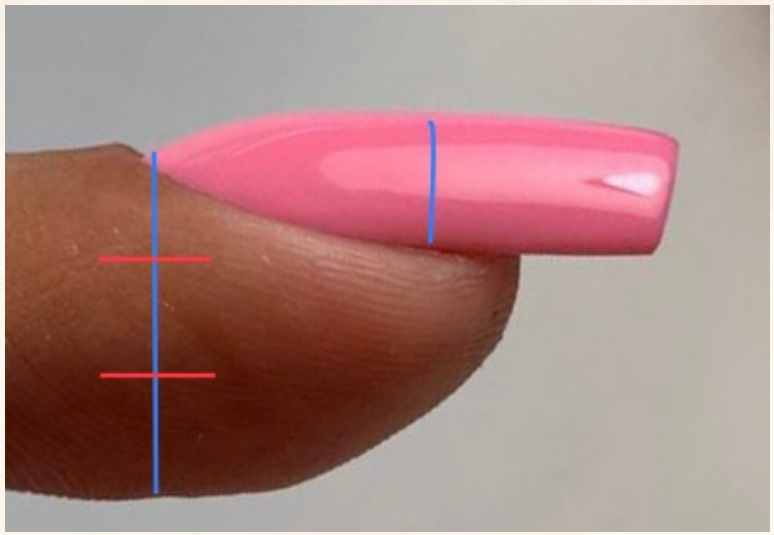

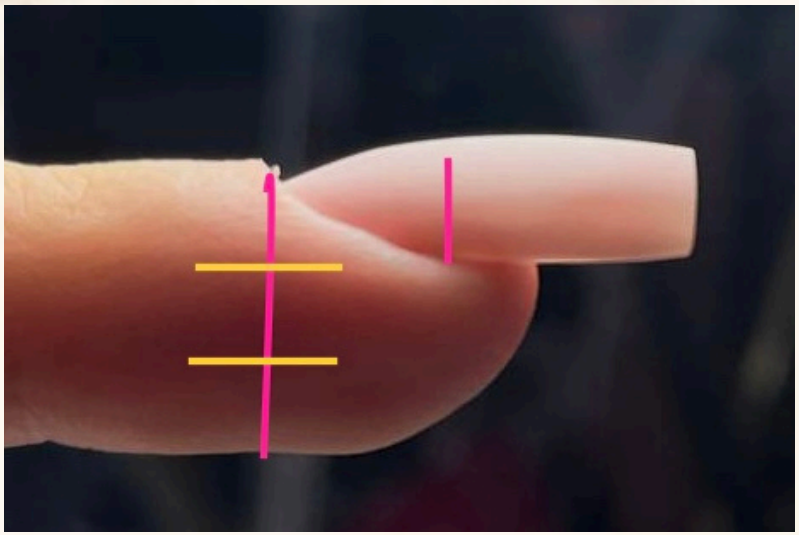

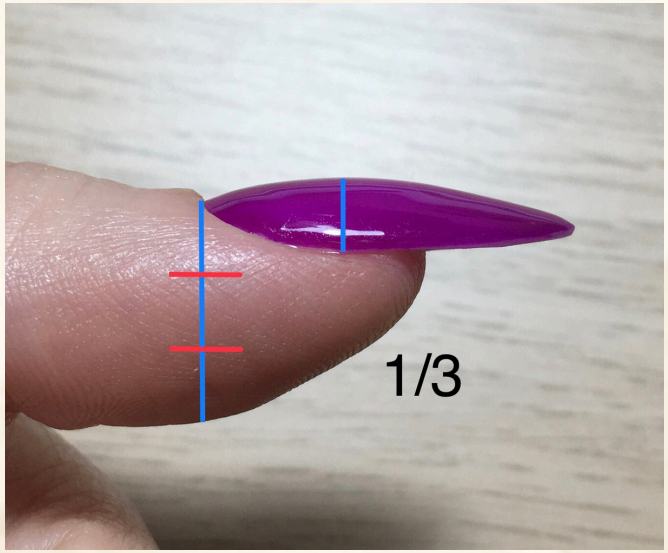

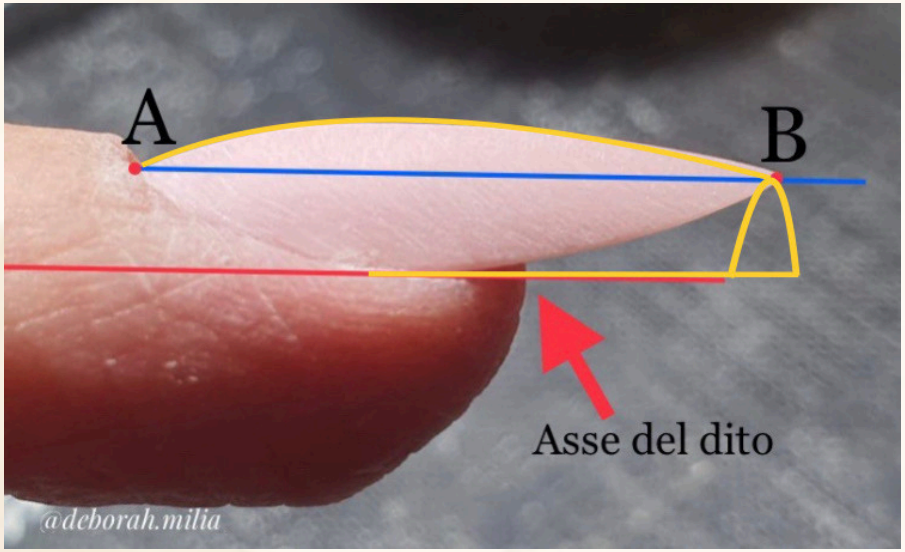

© 2026 Debra Élite Academy

per esempio le regole della bombatura classica

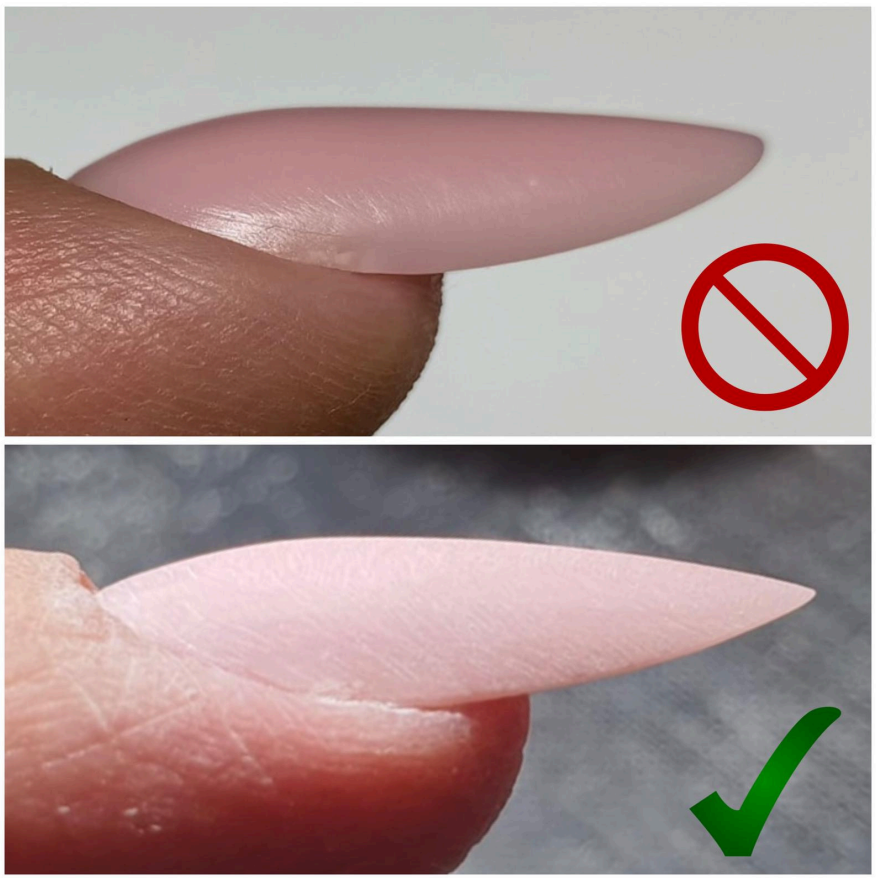

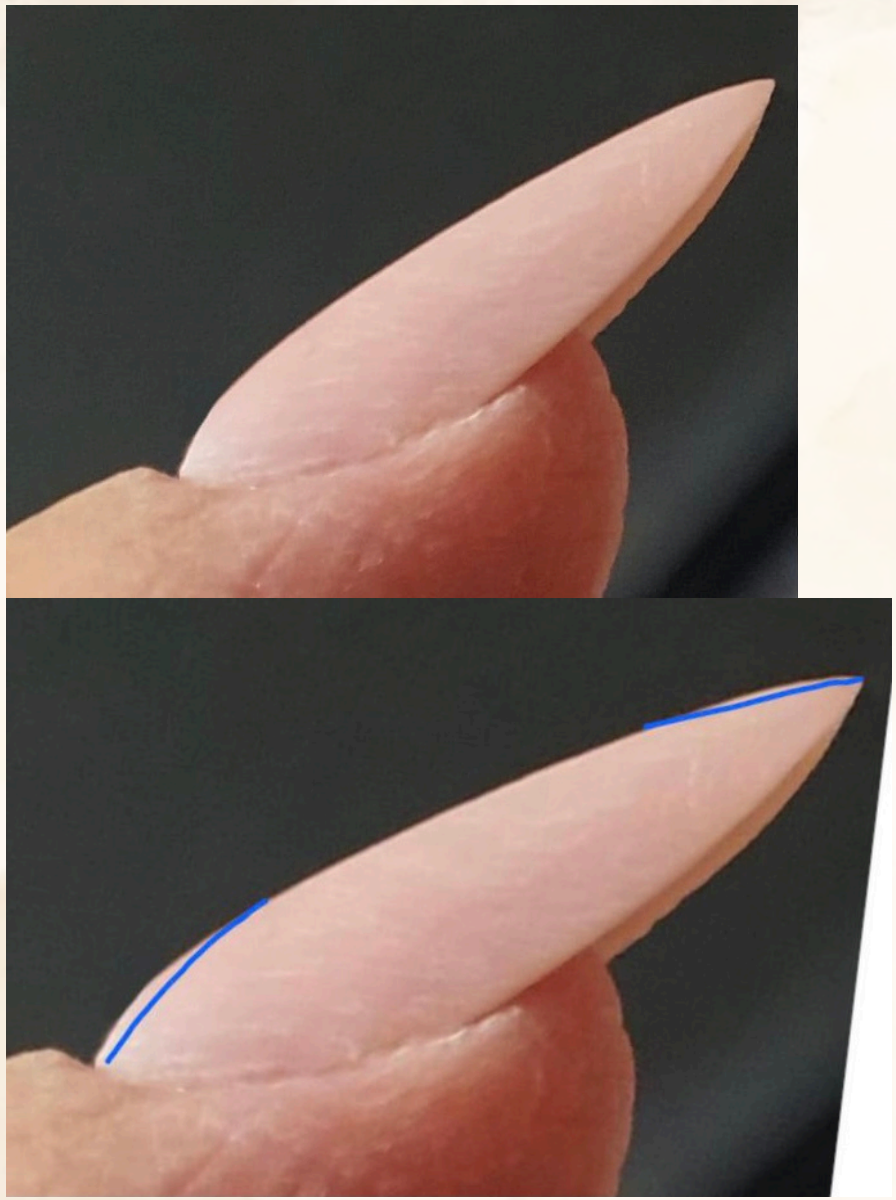

© 2026 Debra Élite Academy

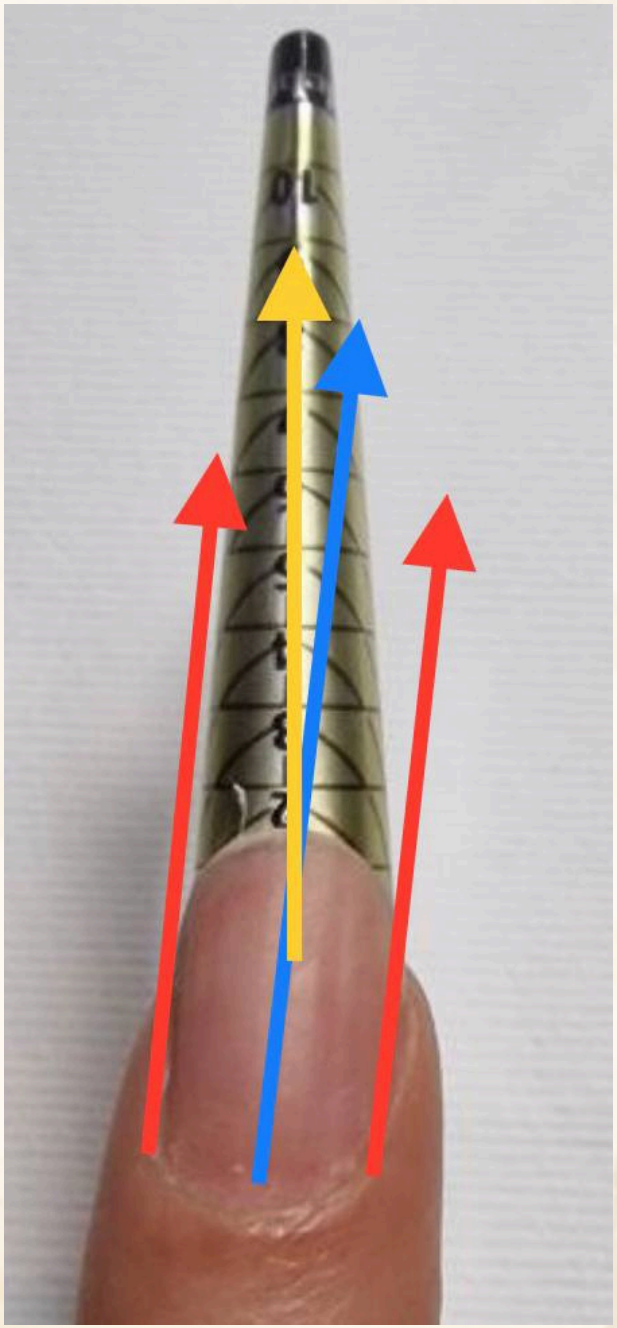

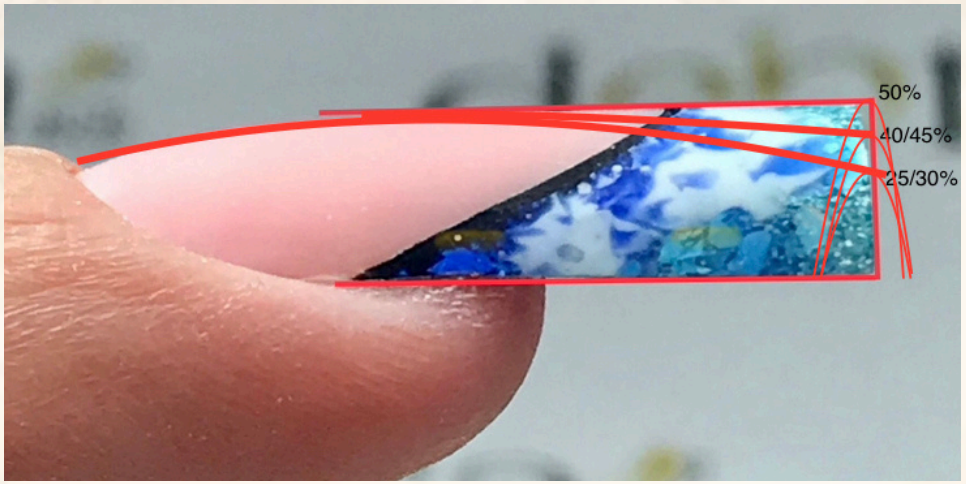



© 2026 Debra Élite Academy

5. Saper visualizzare la forma finale

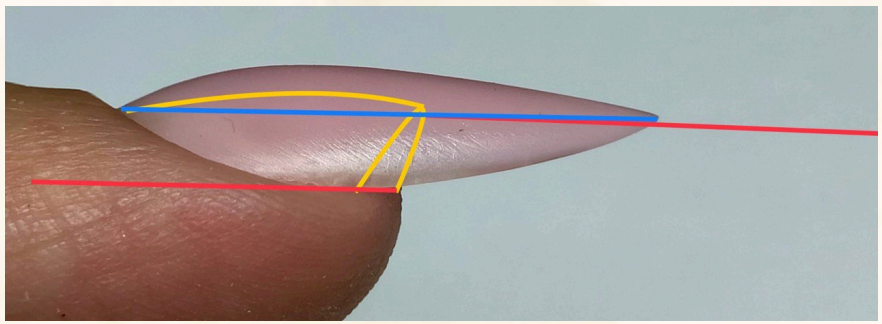

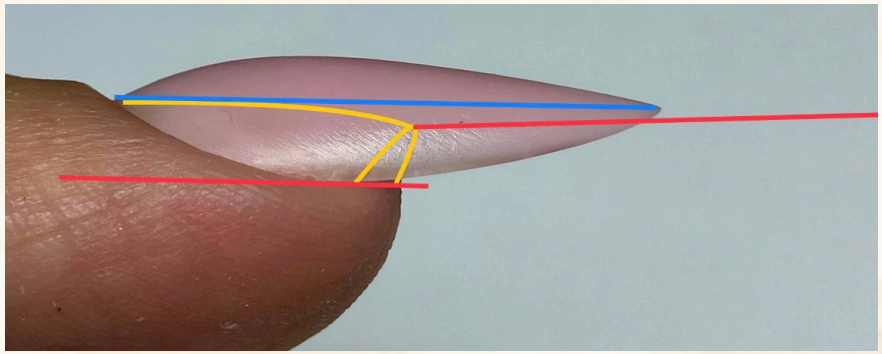

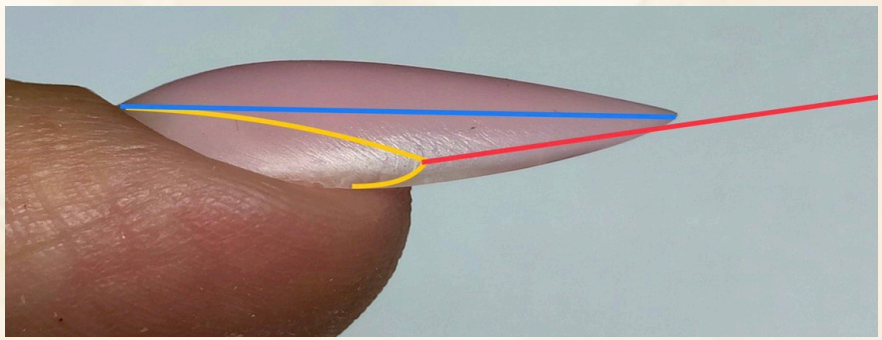

Capire come intervenire in base all'unghia naturale,

per ottenere il risultato desiderato

© 2026 Debra Élite Academy

Saper **padroneggiare** i nostri strumenti
per ottenere il risultato che vogliamo



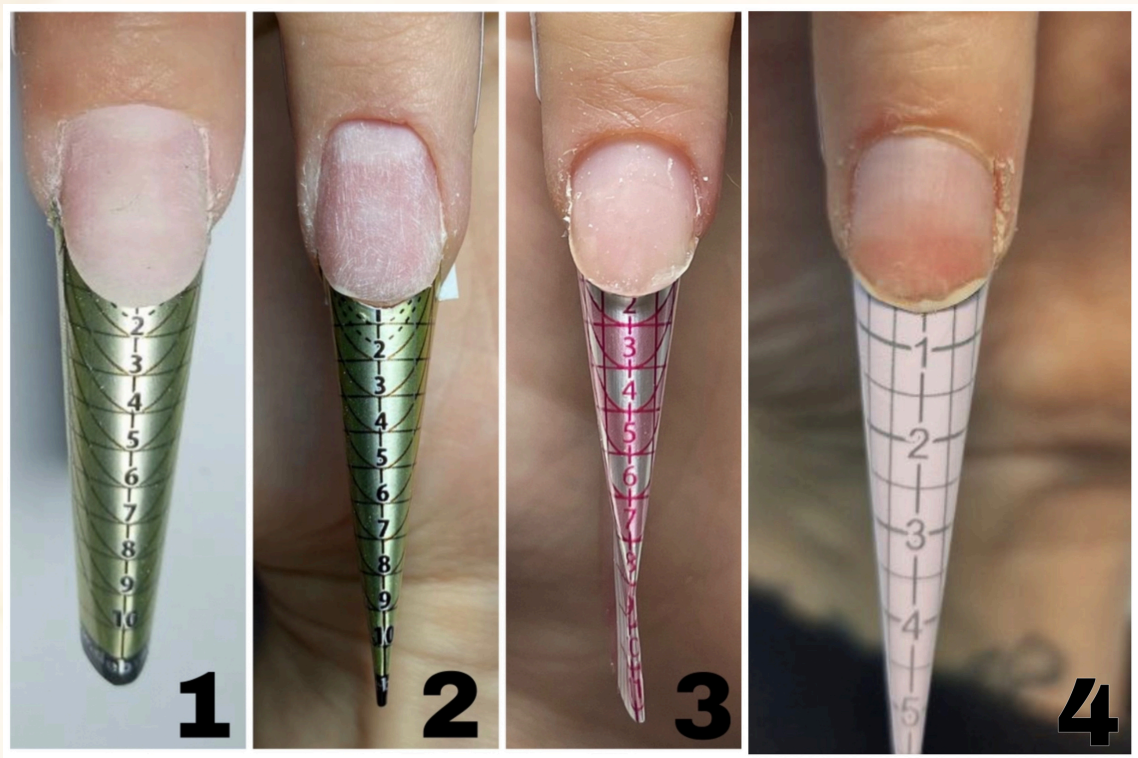

© 2026 Debra Élite Academy

Capire come l'unghia naturale ci **COSTRINGE** a procedere

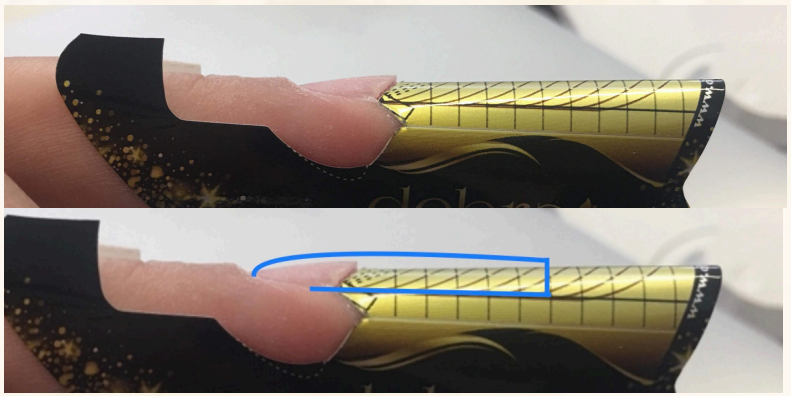

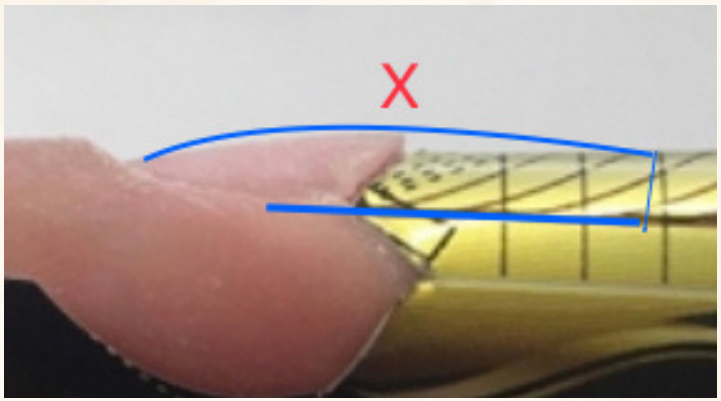

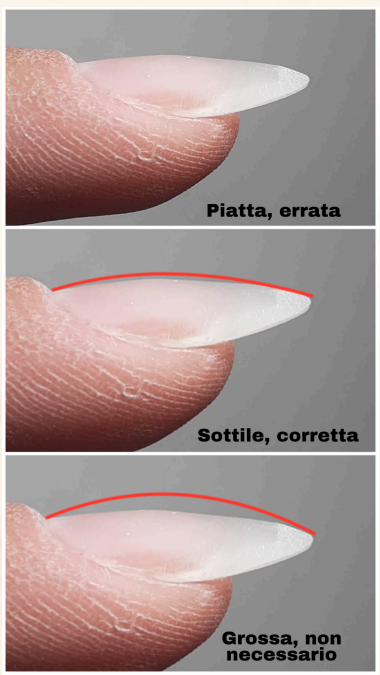





© 2026 Debra Élite Academy

6. Applicare le regole di proporzione

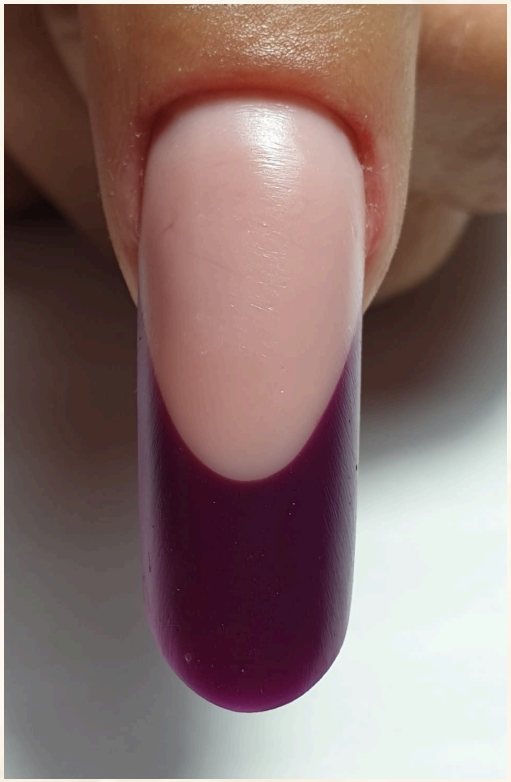



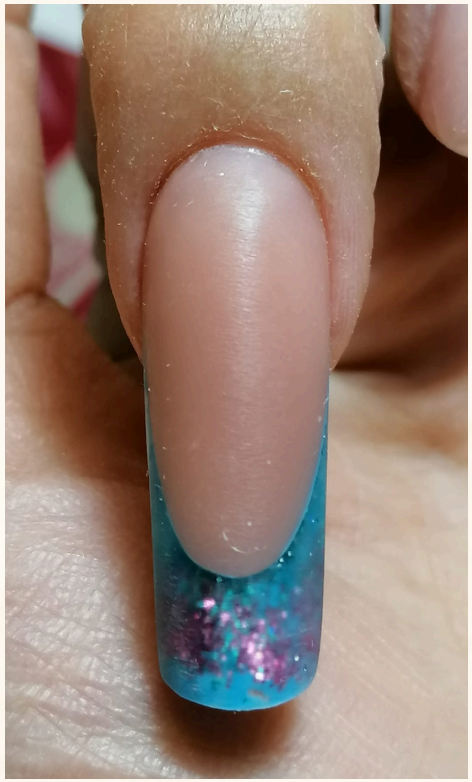

© 2026 Debra Élite Academy



© 2026 Debra Élite Academy

7. Saper distinguere bene balance da bombatura classica

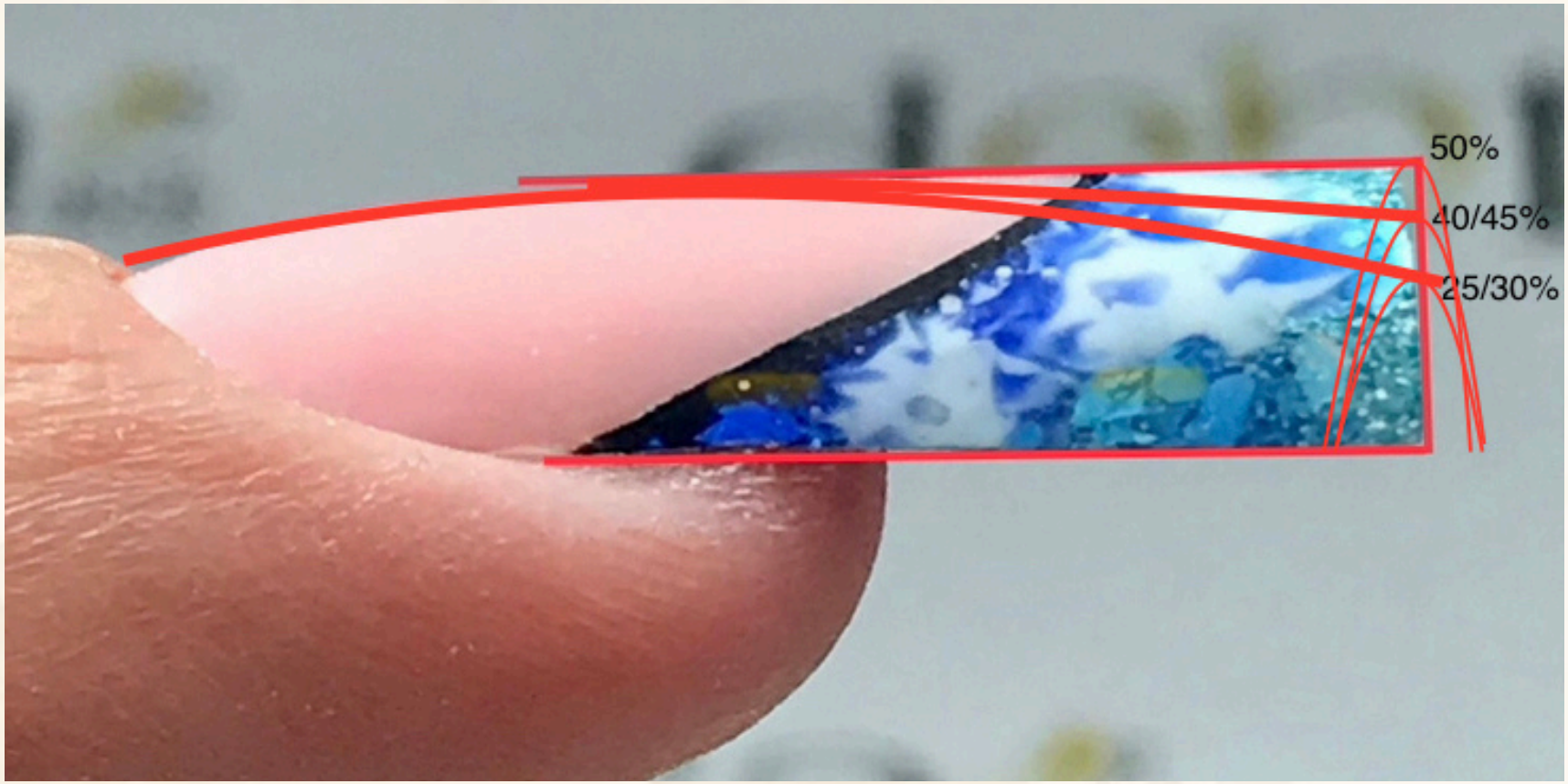

© 2026 Debra Élite Academy





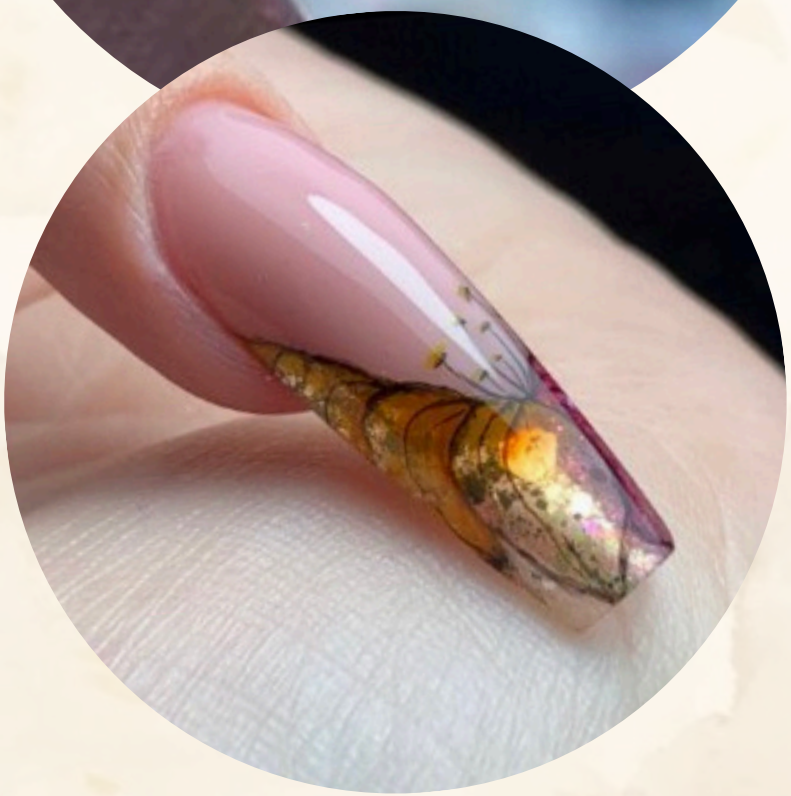



© 2026 Debra Élite Academy

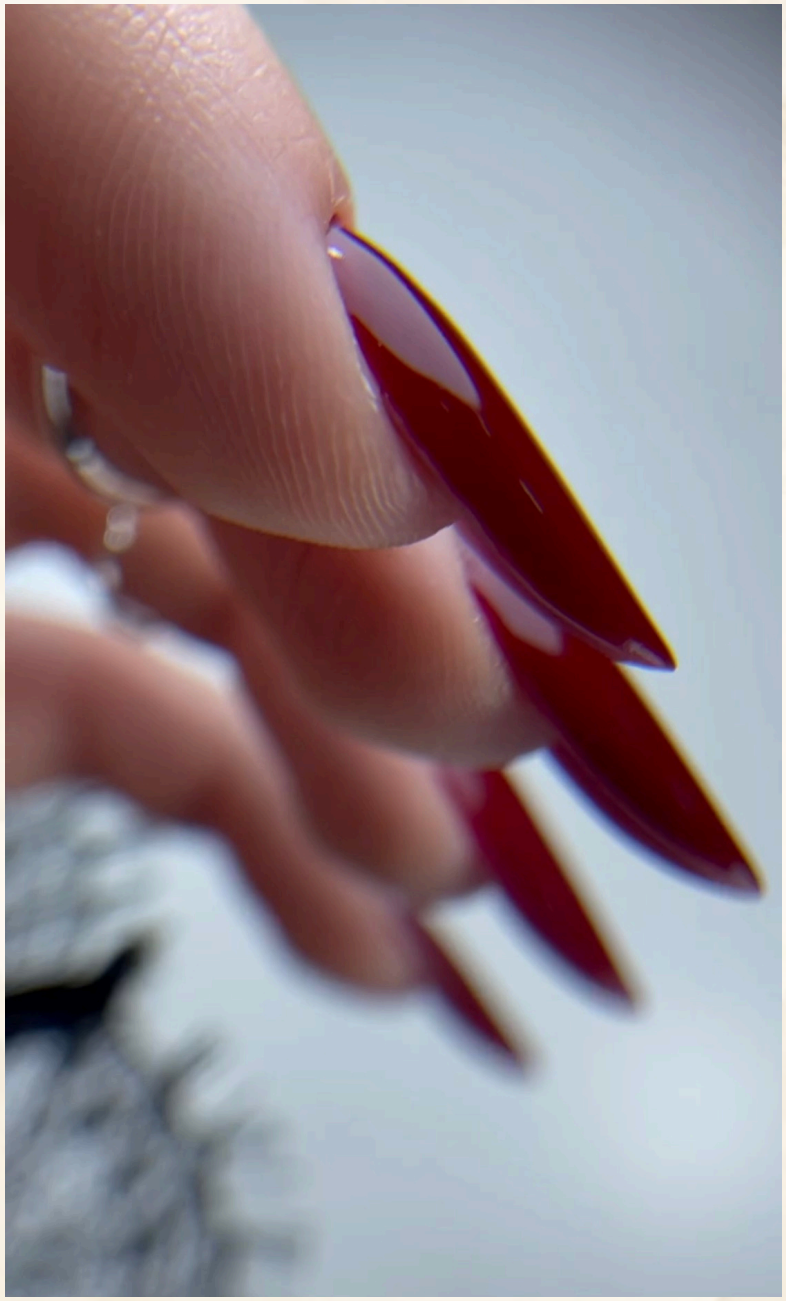



© 2026 Debra Élite Academy



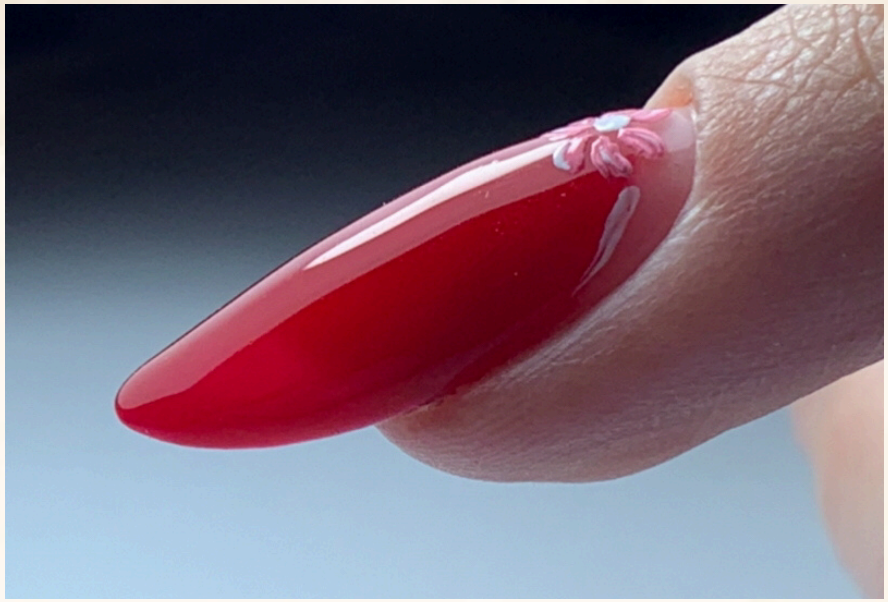



© 2026 Debra Élite Academy

Ecco cosa combina chi ha imparato solo il ***“metodo moderno”***

e non ha chiara la differenza tra **balance** e **bombatura classica**!

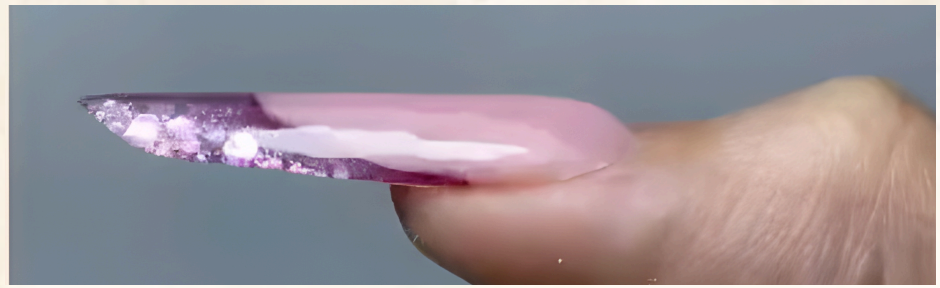

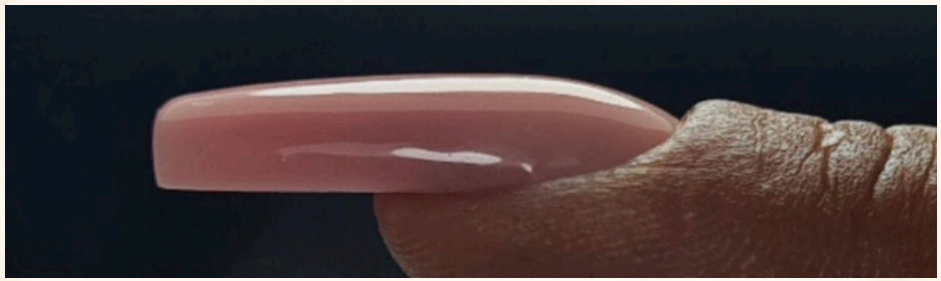

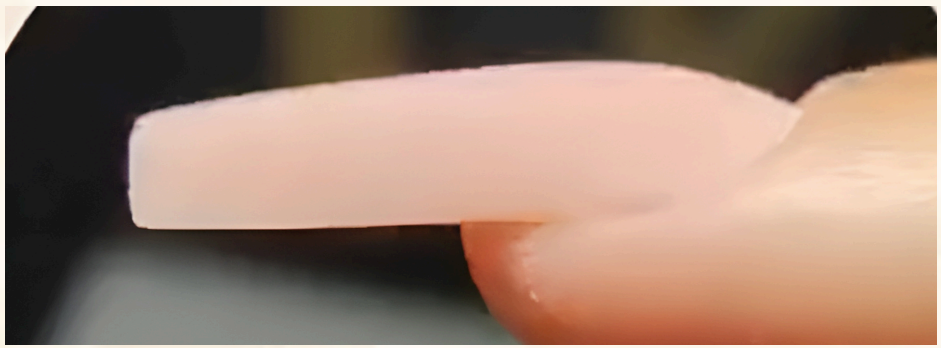

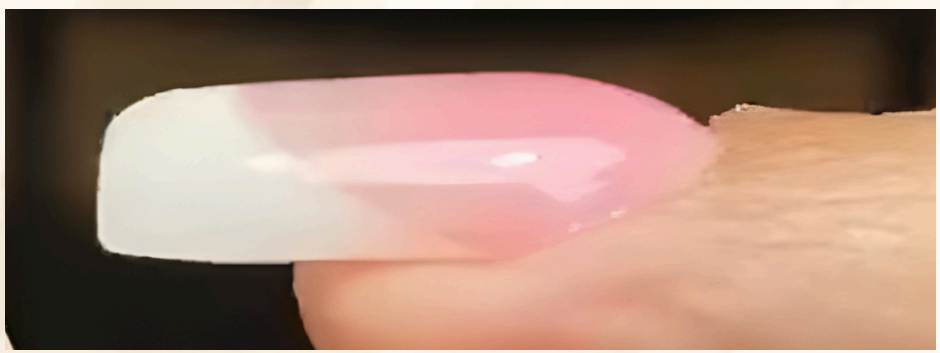

© 2026 Debra Élite Academy

8. Effetto photoshop

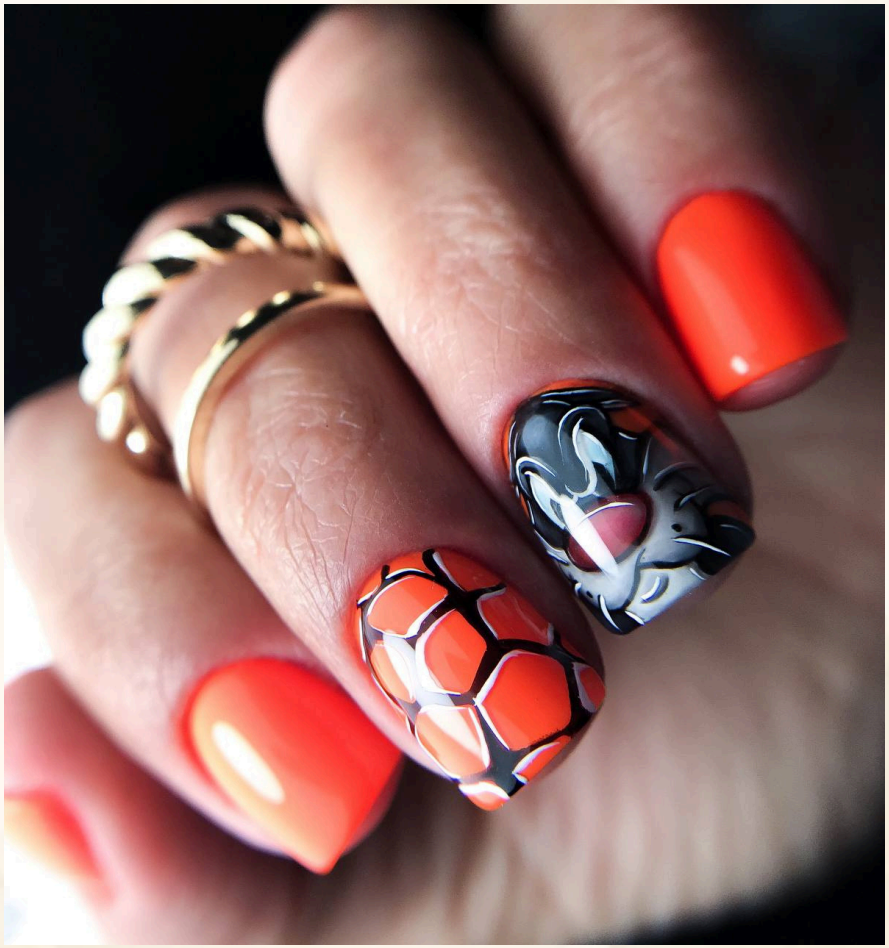



© 2026 Debra Élite Academy





- Dedicare estrema attenzione alla manicure
- Levigare TUTTO il girocuticole (anche i polpastrelli)
- Togliere ogni residuo di polvere
- Idratare e POI pulire e asciugare

© 2026 Debra Élite Academy

9. Creare prima le basi perfette



PRINCIPIO CHIAVE:

Se fai errori su unghie corte,
li farai PEGGIORI su quelle lunghe.
Ecco perché il segreto é fare PERFETTE unghie da salone



- Non saltare da un corso all'altro
- Crea solide basi e **POI** costruiscici sopra senza bruciare le tappe
- Non prendere **scorciatoie** perché tanto **NON esistono**
- Accetta che il nostro mestiere è **complesso** COME TUTTI GLI ALTRI

© 2026 Debra Élite Academy

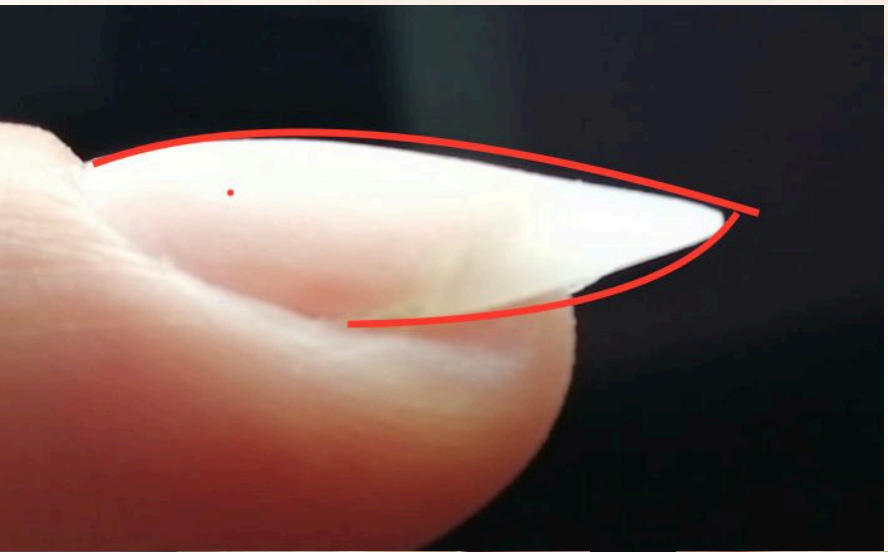



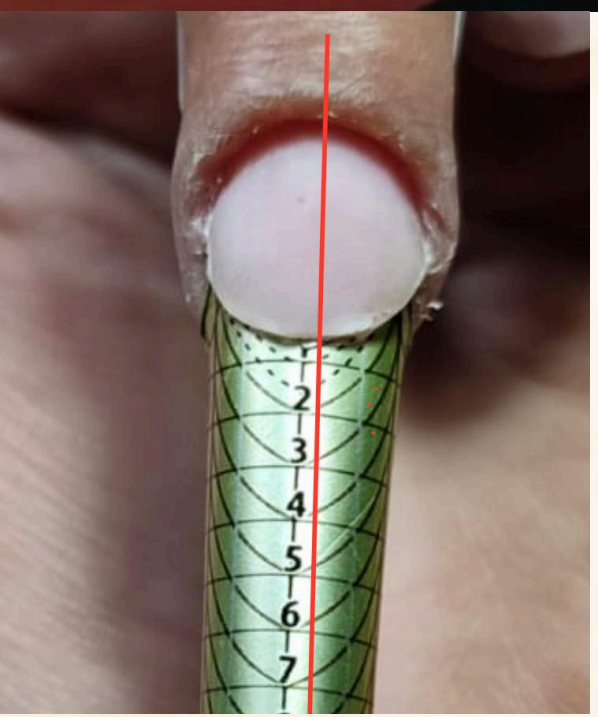



© 2026 Debra Élite Academy

Ti mostro correzioni reali che ho fatto

Noterai come
i piccoli dettagli
fanno la differenza



© 2026 Debra Élite Academy



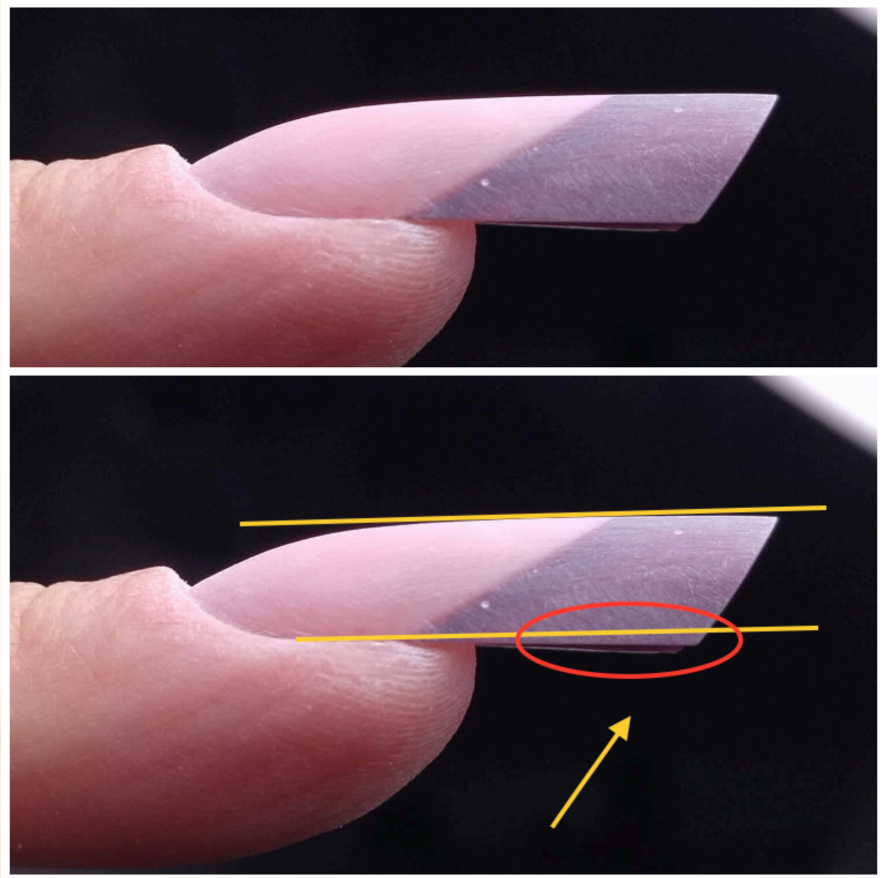

© 2026 Debra Élite Academy



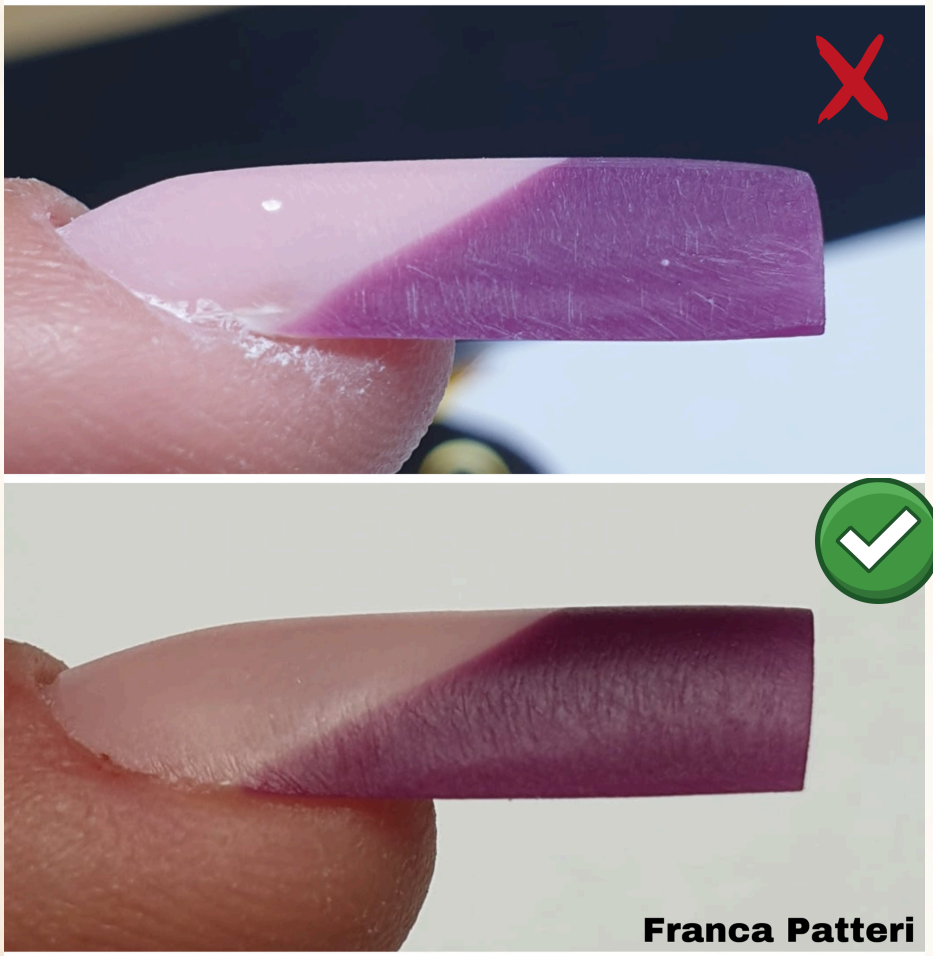

© 2026 Debra Élite Academy





© 2026 Debra Élite Academy



© 2026 Debra Élite Academy

E nota come le stesse cose accadono in piccolo





© 2026 Debra Élite Academy

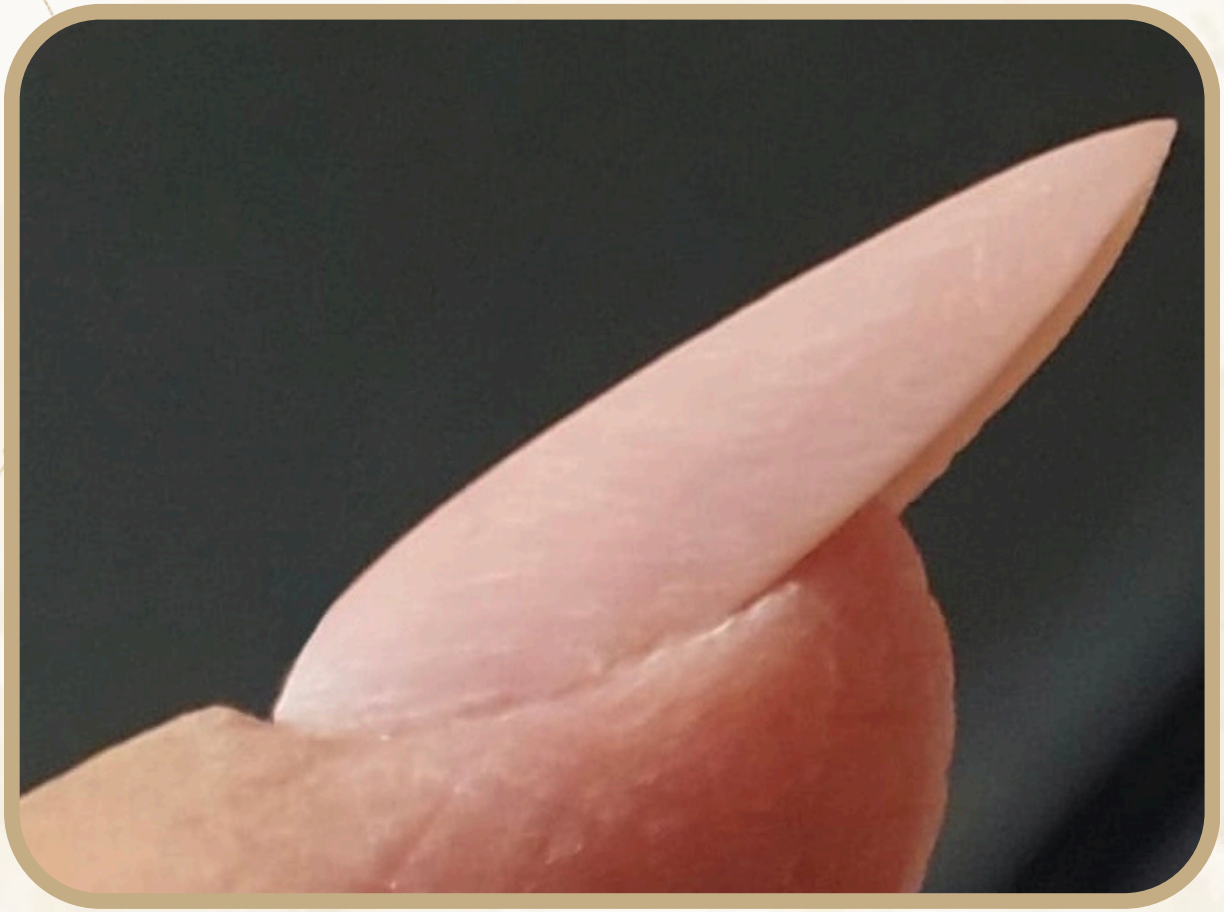

BELLA?

© 2026 Debra Élite Academy



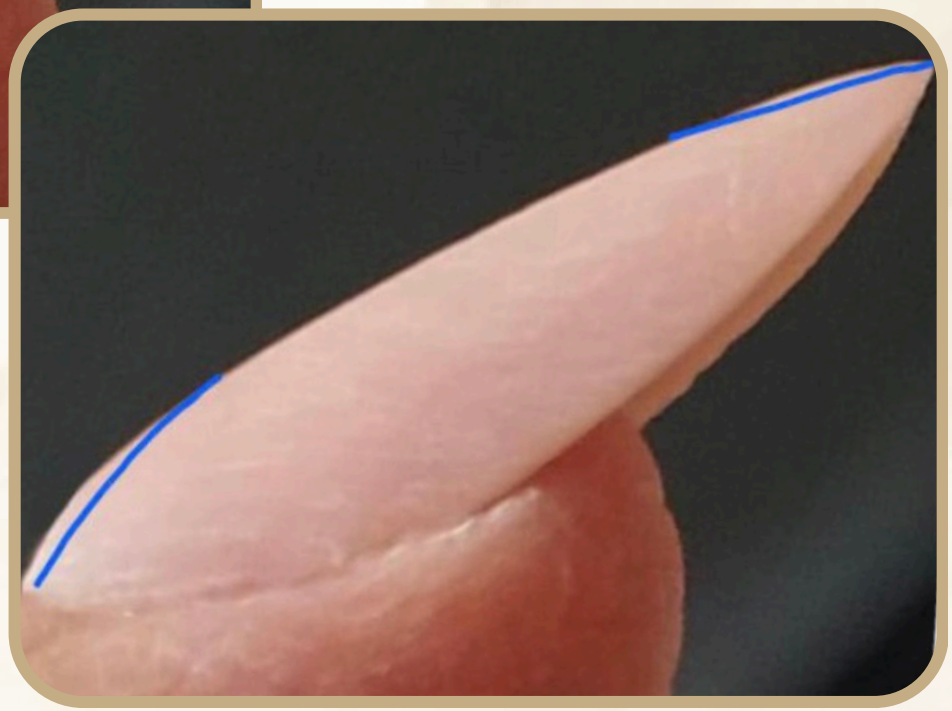

© 2026 Debra Élite Academy





© 2026 Debra Élite Academy

La correzione di Ligia

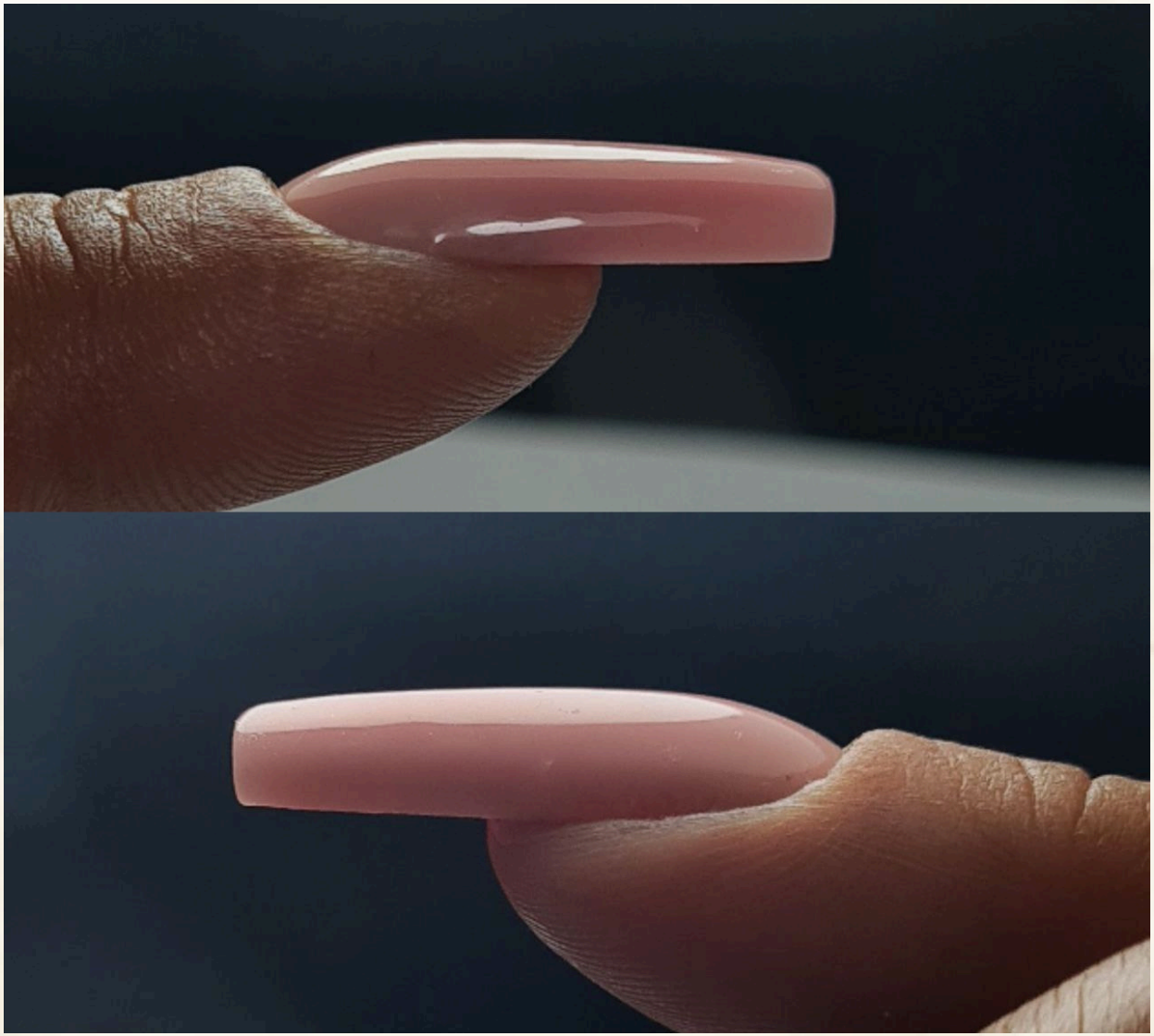

© 2026 Debra Élite Academy

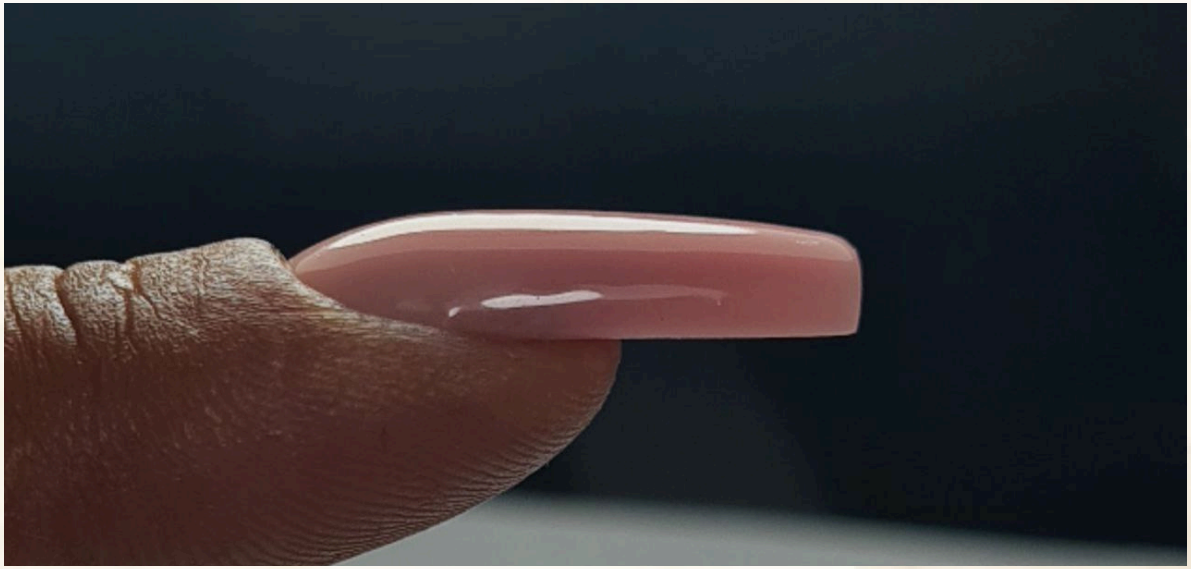

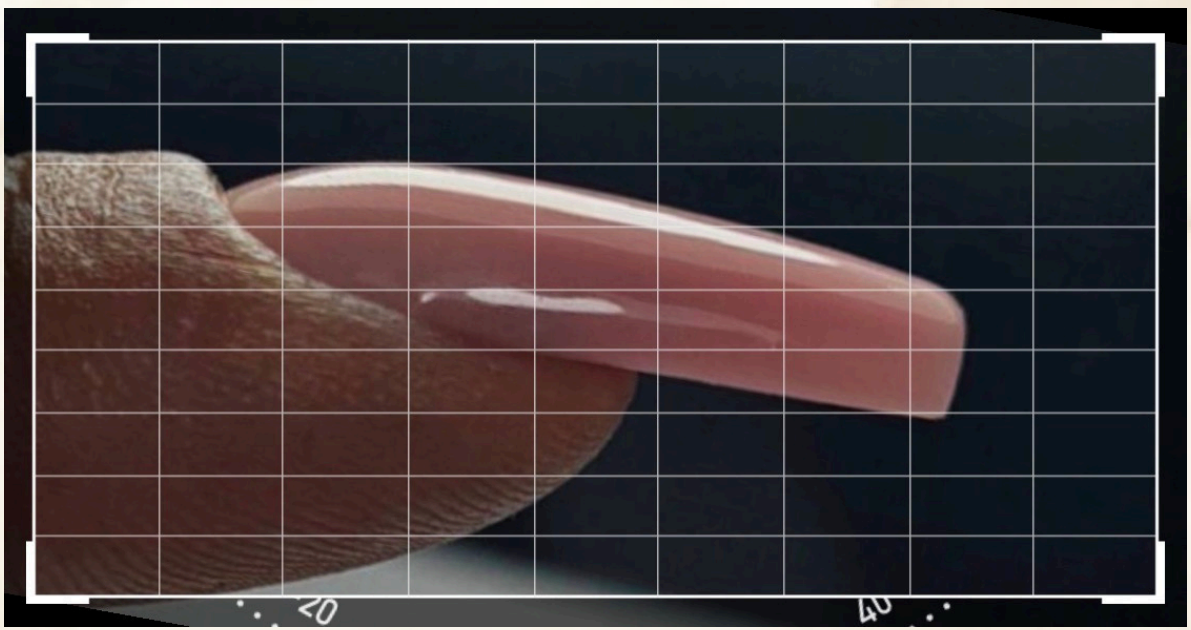

© 2026 Debra Élite Academy

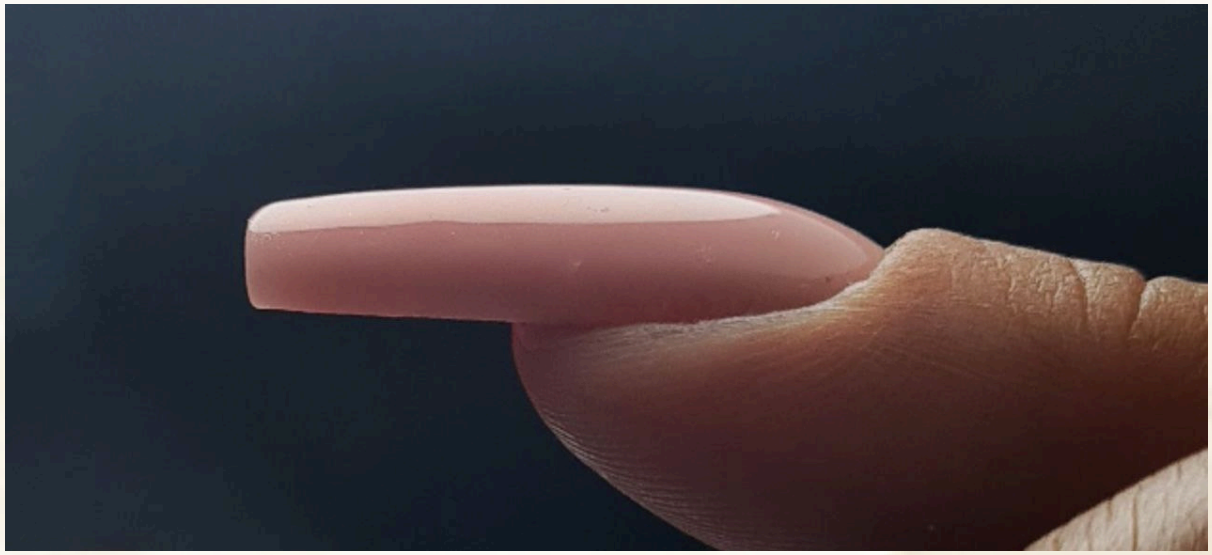

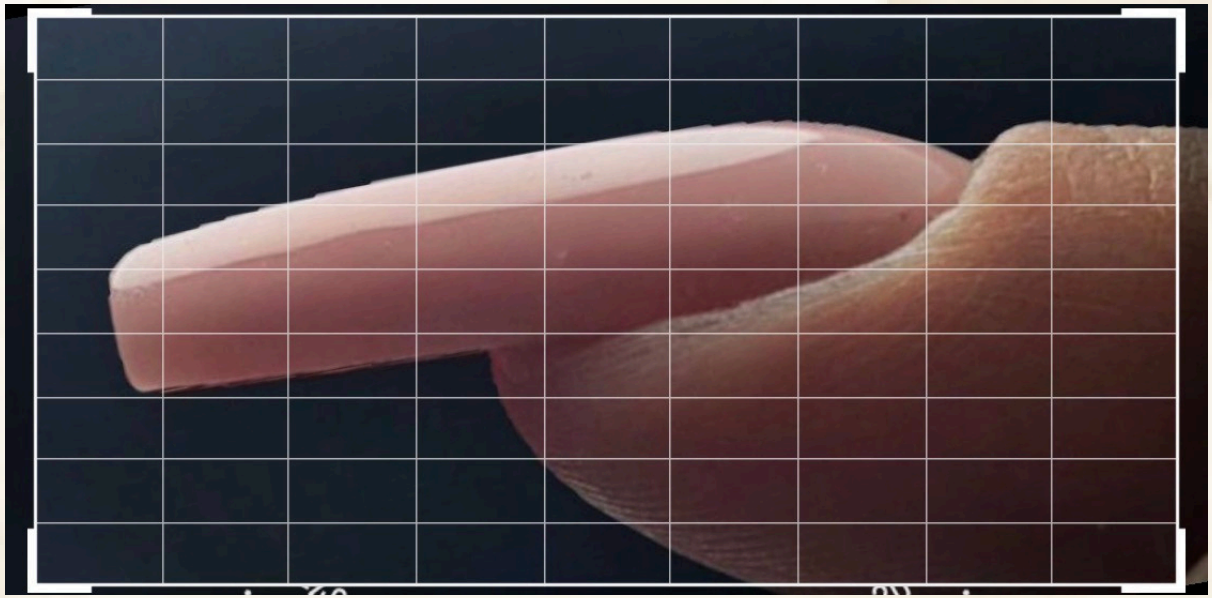

© 2026 Debra Élite Academy



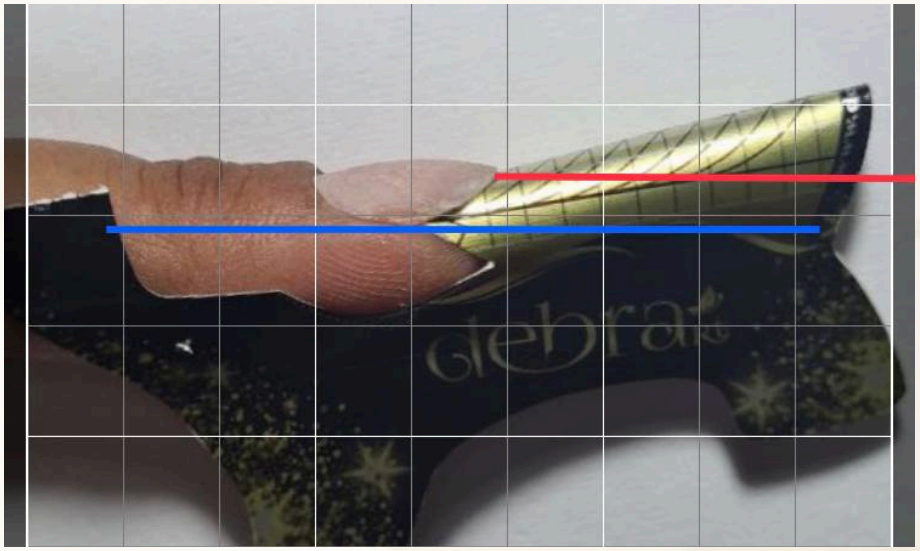

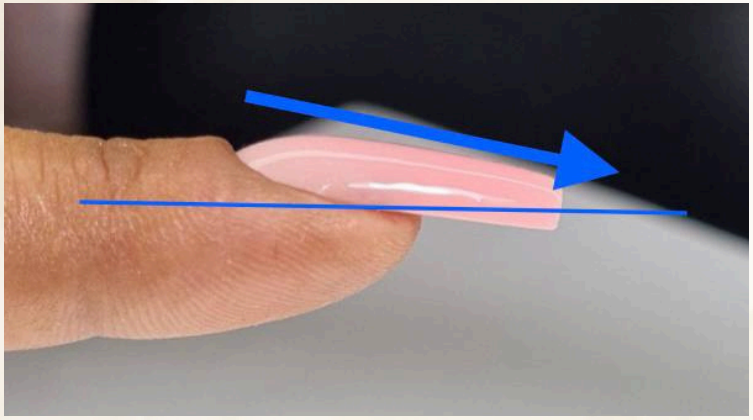

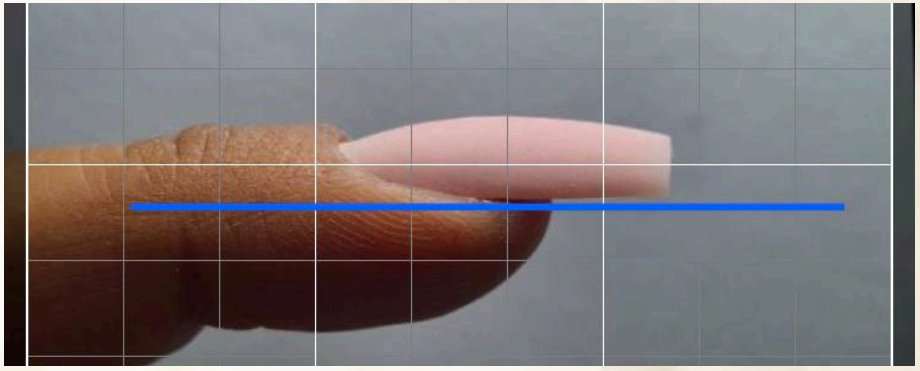

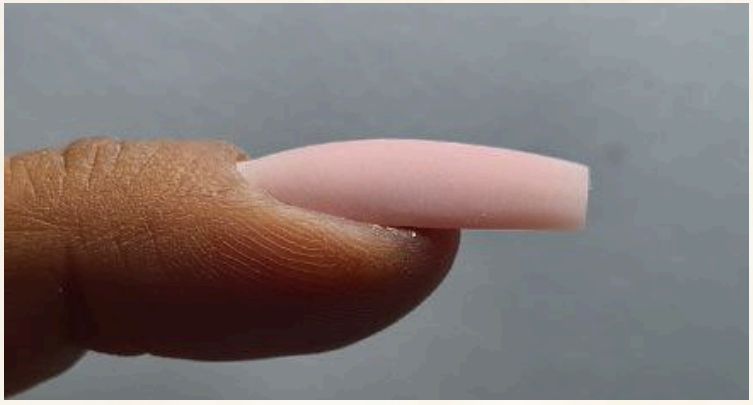

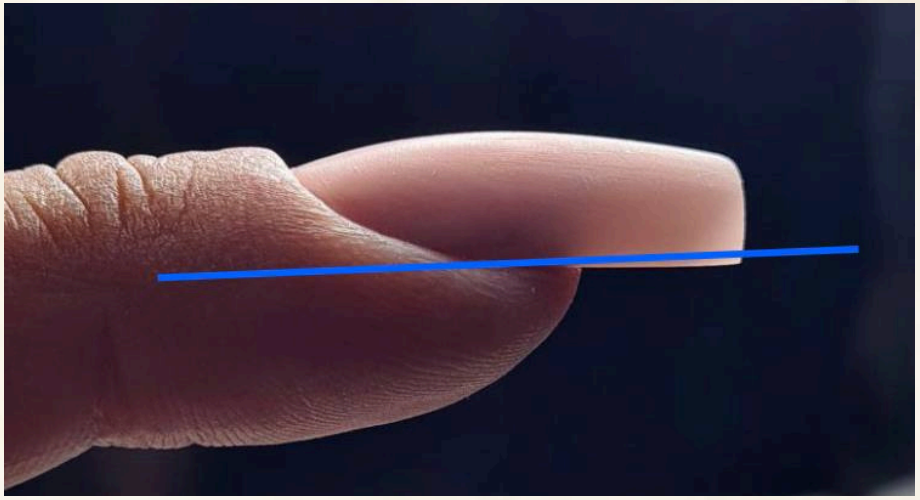

© 2026 Debra Élite Academy

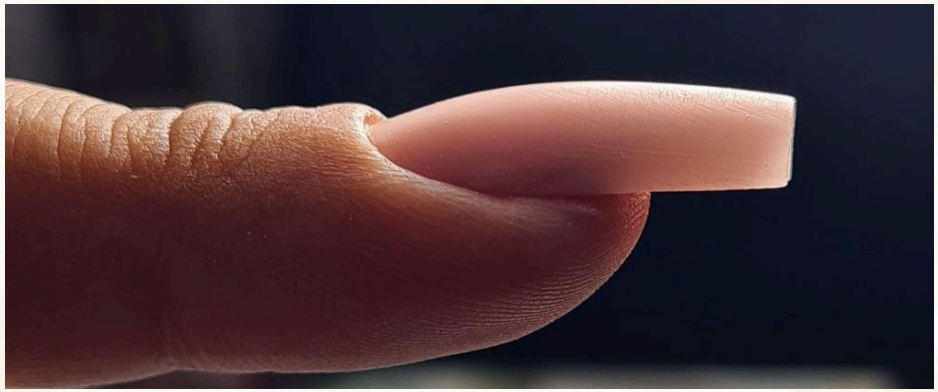

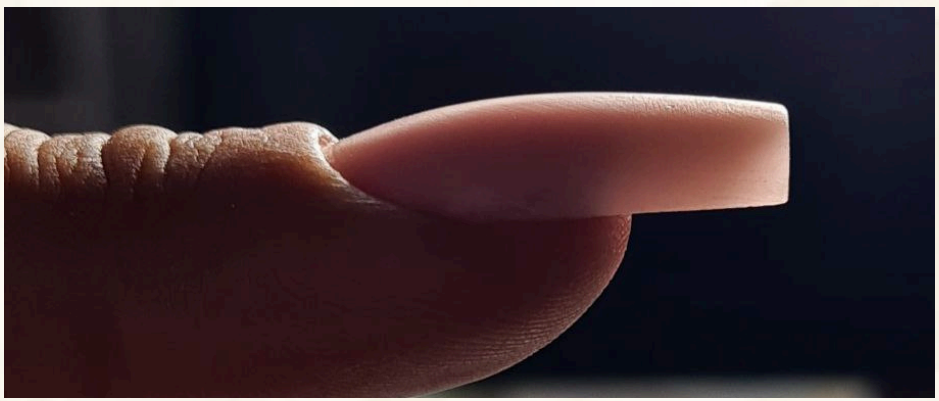

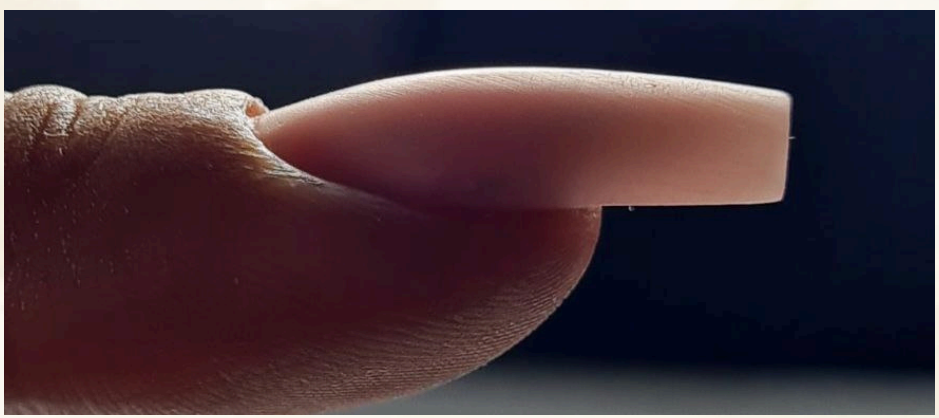

© 2026 Debra Élite Academy

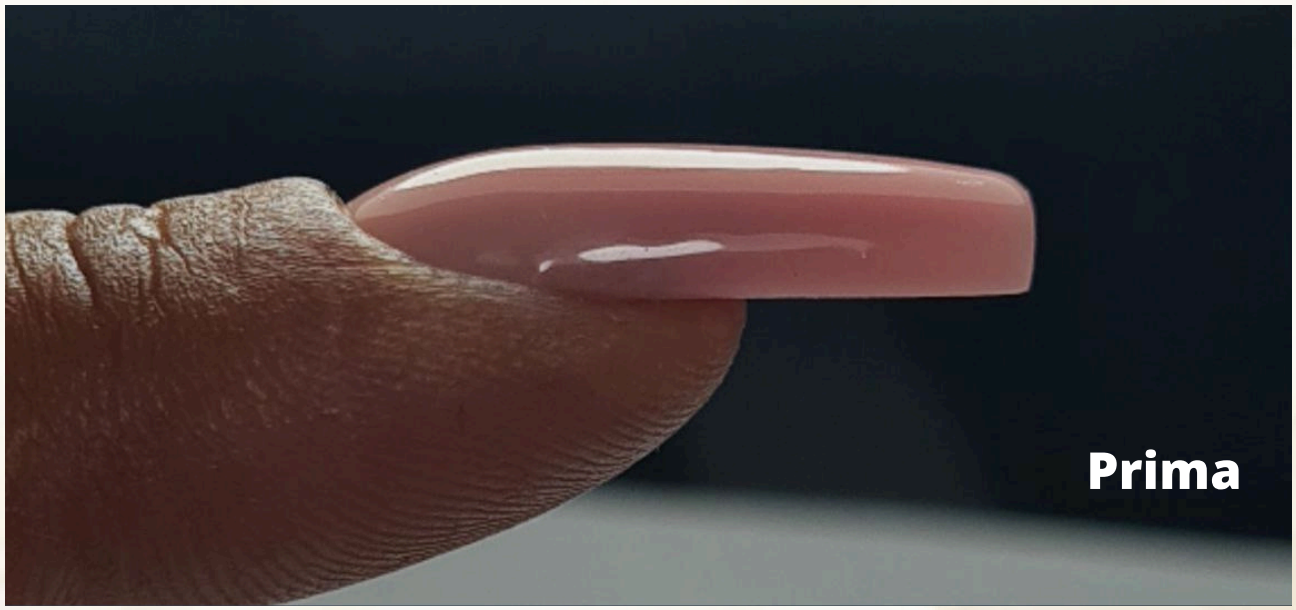

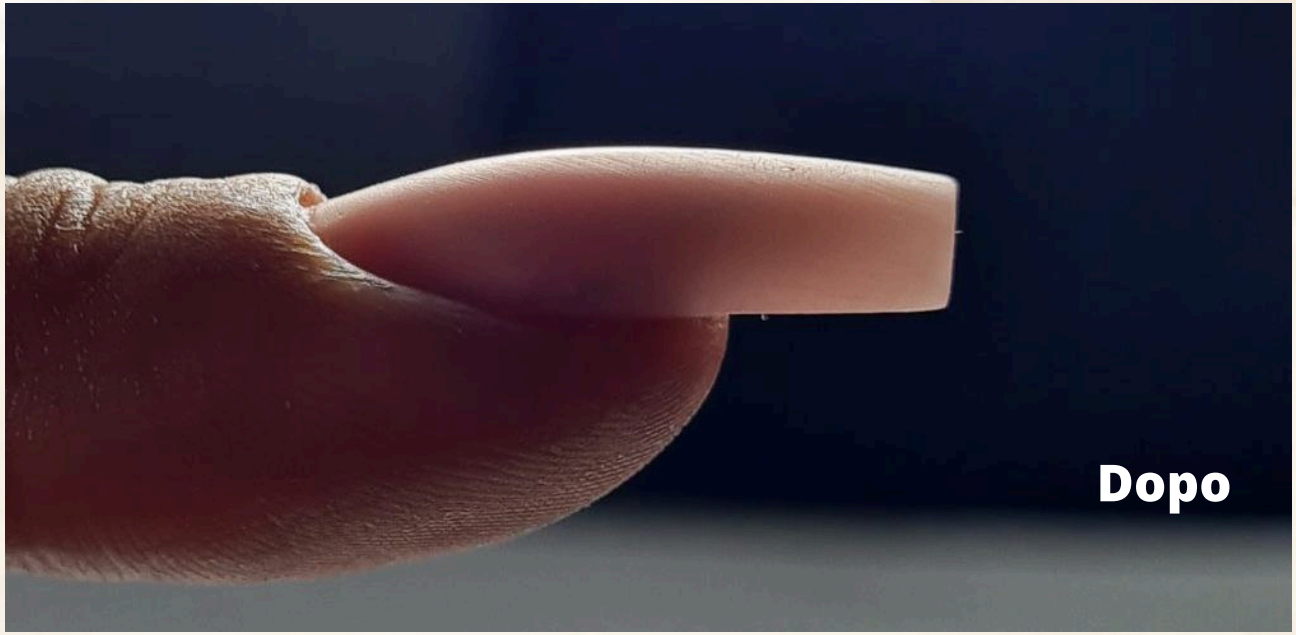

© 2026 Debra Élite Academy







© 2026 Debra Élite Academy

E NOTA IL SUO LIVELLO **PRIMA** DI INIZIARE LA FORMAZIONE CON ME





© 2026 Debra Élite Academy

E POI GUARDA LA PRECISIONE DEI MURETTI!





© 2026 Debra Élite Academy

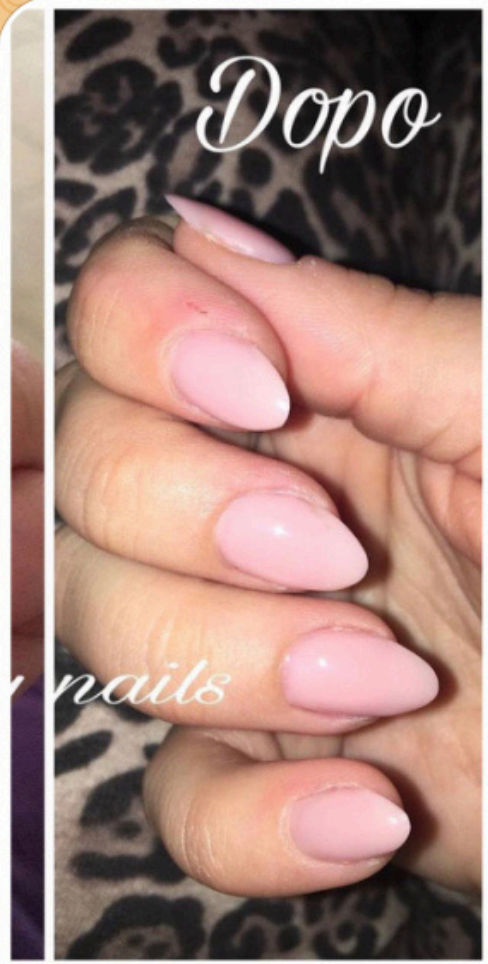



Comunque ragazzi volevo farvi vedere una cosa , Deborah non so se posso ... un mio lavoro di prima ... con i miglioramenti ... quasi piango

© 2026 Debra Élite Academy

Segreto





Avere un MENTORE

Scegli un'insegnante che:

- *Ti aiuti a vedere i dettagli*
- *Ha desiderio di correggerti*
- *Ha un atteggiamento "generoso"*
- *Ha una preparazione di alto livello*
- *Sia perfezionista*

Ti serve un **mentore** che ti affianchi e che ti faccia vedere anche i tuoi più piccoli errori, così da farti sviluppare **l'occhio clinico.**



© 2026 Debra Élite Academy

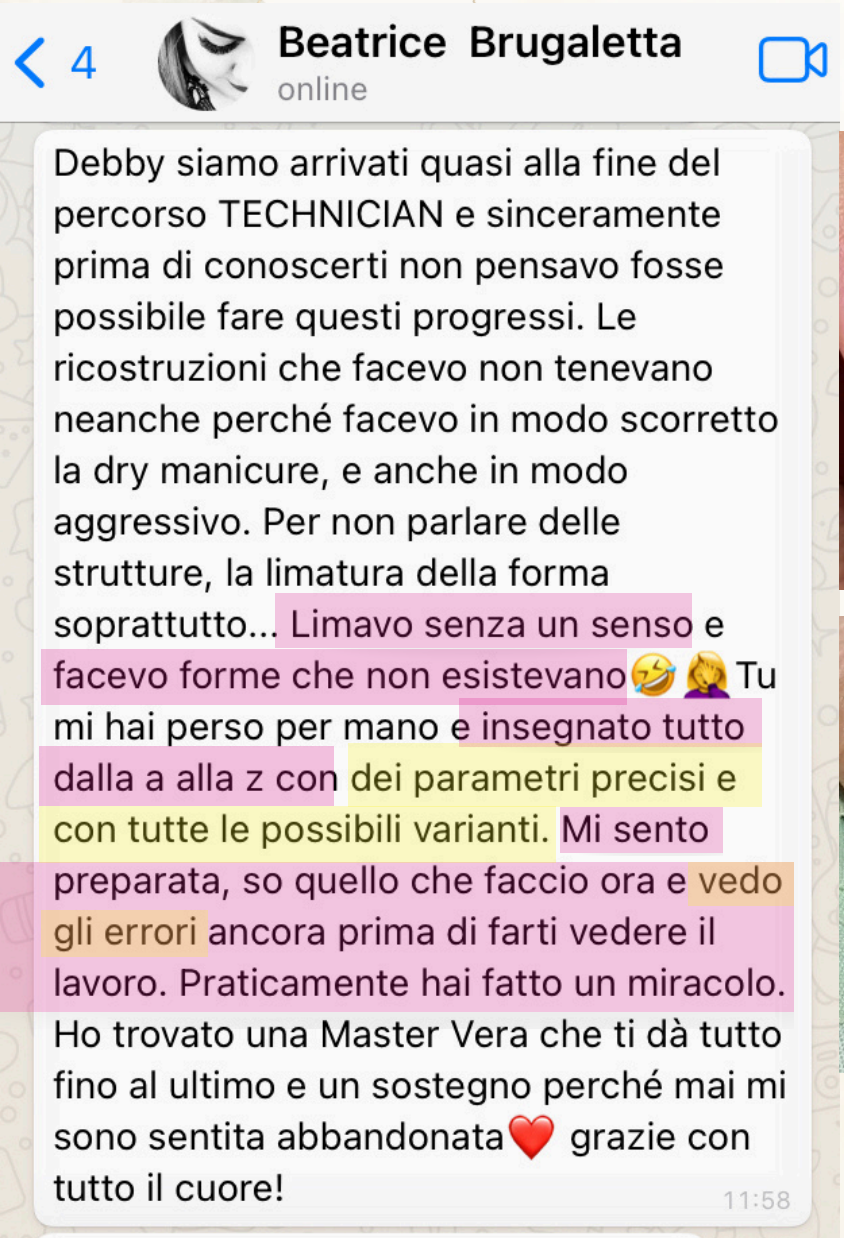



Prima

Dopo



© 2026 Debra Élite Academy

Serve un mentore che ti corregga nei dettagli

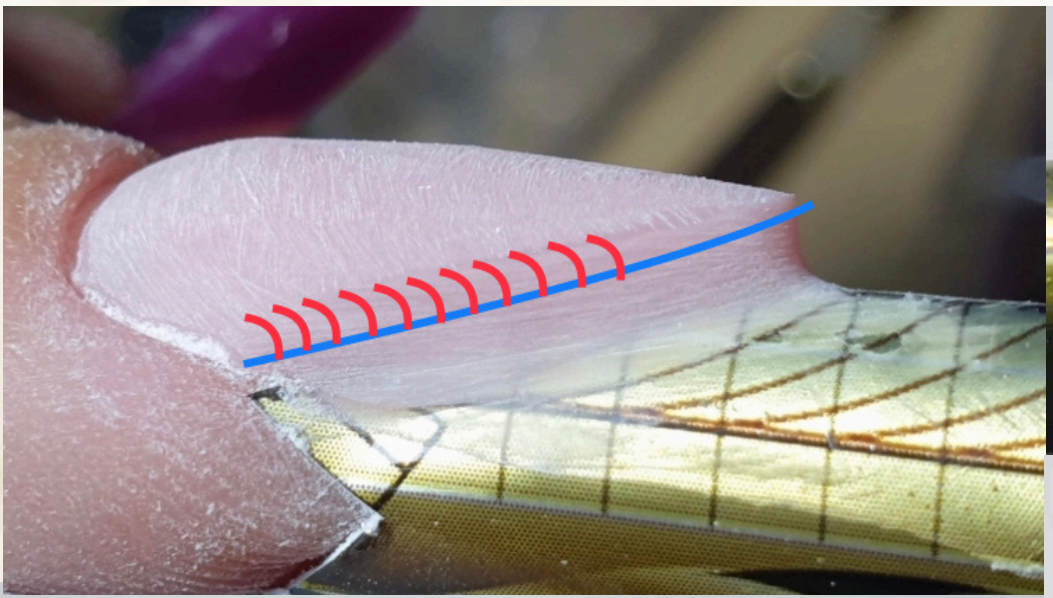

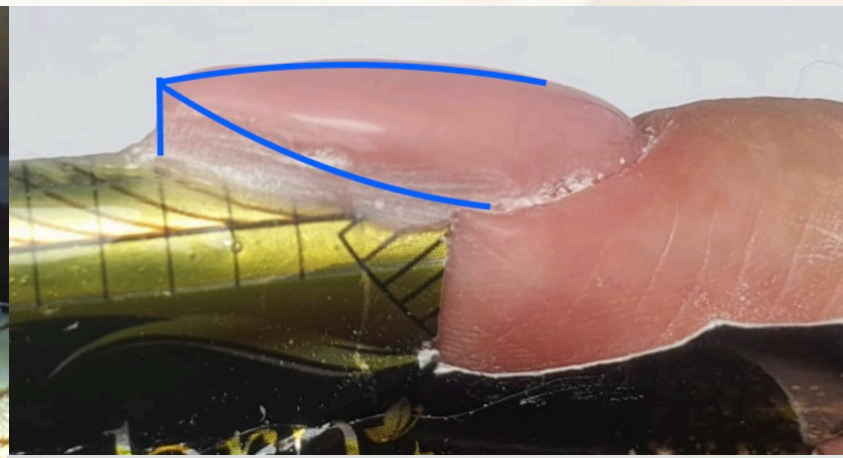



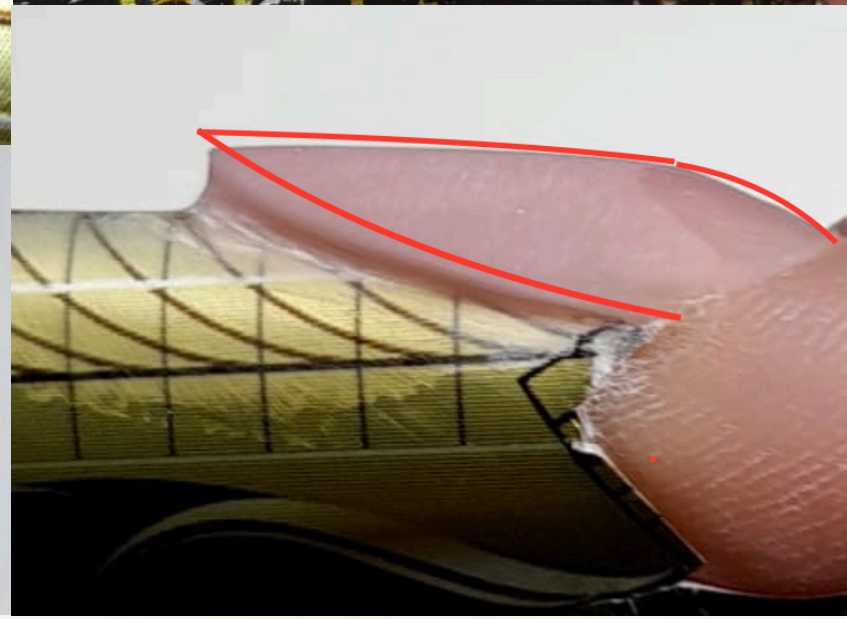

© 2026 Debra Élite Academy

Che ti faccia allenare l'occhio.

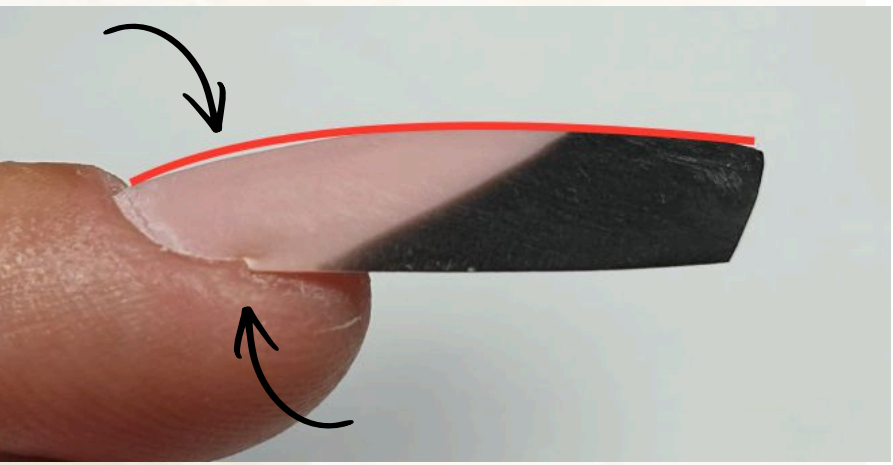

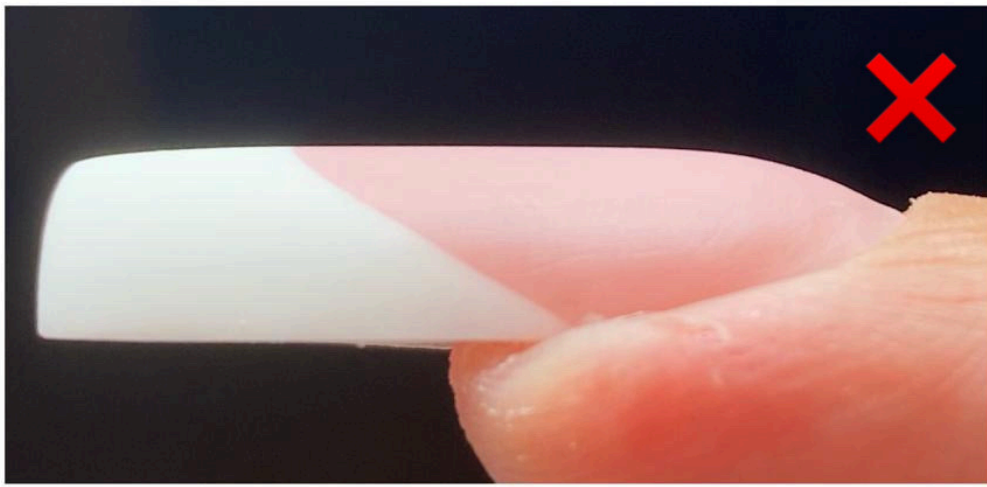

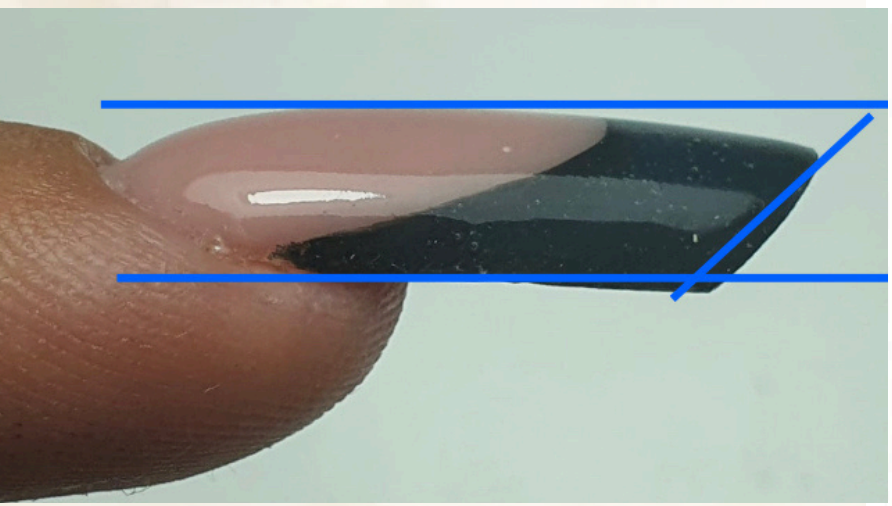

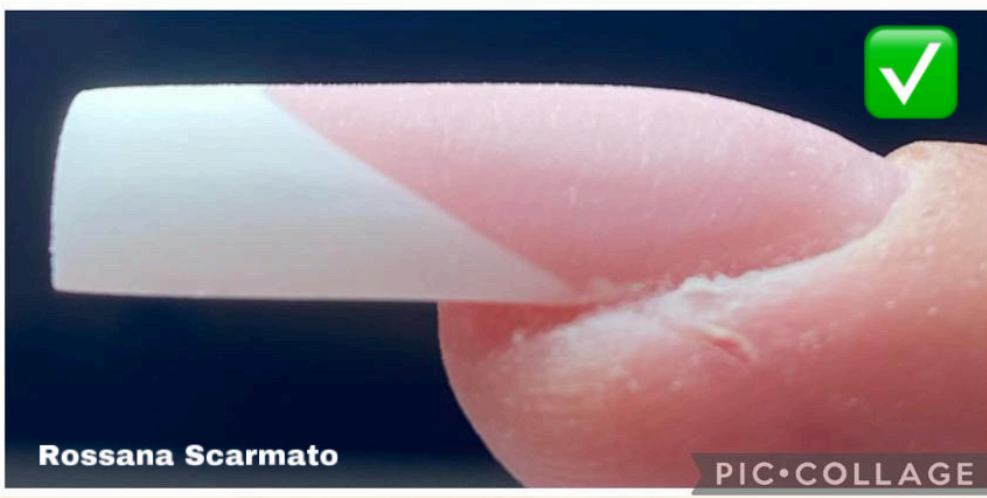

© 2026 Debra Élite Academy

TI MOSTRO UNA COSA CHE MI HA COLPITA MOLTO

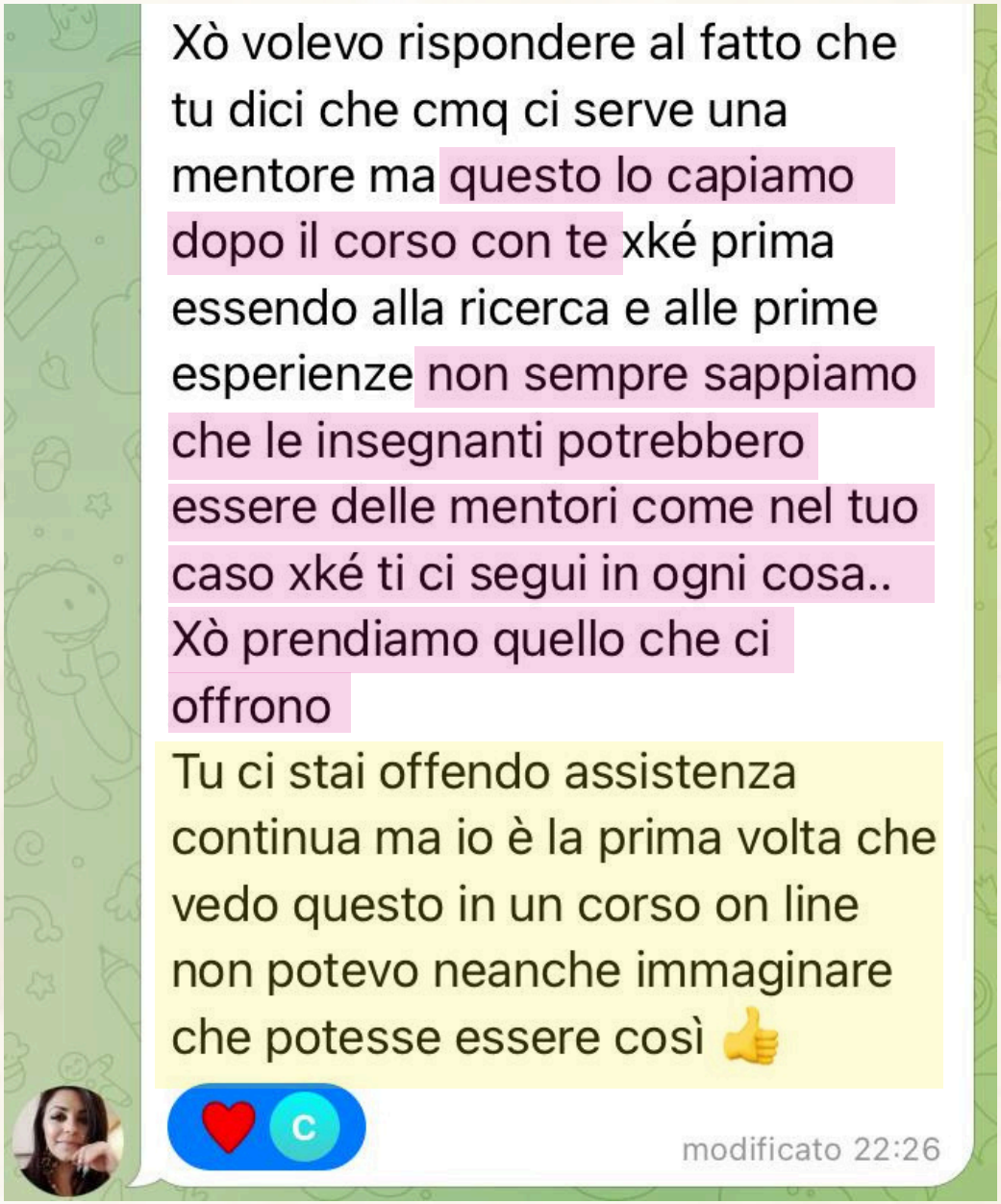

SE SENTI CHE QUESTO É IL TIPO DI AFFIANCAMENTO CHE STAI CERCANDO

PUOI CANDIDARTI

1. *Mentoring individuale per diventare* ***Nail Master***
2. *Mentoring individuale per diventare* ***Insegnante***



Telegram

GRUPPO RISERVATO





Come alzare i prezzi

senza perdere le clienti?

© 2026 Debra Élite Academy



Risposta

Perfeziona e AUMENTA

Dopo aver migliorato drasticamente la qualità del tuo lavoro, aumenta i prezzi!

STEP per salire di livello

1. *Miglioramento significativo e visibile*
2. *Aumenta la tua richiesta*
3. *Aumenti i tuoi prezzi!*

Una volta che avrai corretto gli errori e migliorato la qualità del tuo lavoro in modo significativo, questo ti porterà automaticamente allo **step successivo**: vedrai un i**mpatto concreto** sulla tua carriera, avrai più clienti e la possibilità di aumentare i prezzi **distinguendoti** dalla massa!

© 2026 Debra Élite Academy

LA STORIA DI *Francesca*



© 2026 Debra Élite Academy

COME È PASSATA DA QUESTO



© 2026 Debra Élite Academy

A QUESTO!



A QUESTO!



LISTINO PREZZI

Dry manicure	€ 15,00
Drymanicure+manicure classica+trattamentoSPA	€ 25,00
Semipermanente	€ 25,00
Semipermanente rinforzato	€ 30,00
Copertura in gel su unghie naturali	€ 35,00
Refill	€ 35,00
Refill correttivo	€ 40,00
Ricostruzione in gel/acrigel base	€ 50,00
Ricostruzione su unghie onicofagiche	€ 55,00
Ricostruzione gel/ acrigel extreme	€ 65,00
Smontaggio	€ 7,00
Smontaggio + dry manicure	€ 20,00

N B: SE AL REFILL, SONO DA RICOSTRUIRE PIÙ UNGHIE,CI SARÀ UN SUPPLEMENTO SUL TOTALE

N.B : I DISEGNI/NAIL ART, HANNO UN COSTO A PARTE, IL COSTO VARIA IN BASE AL DISEGNO SCELTO.

N.B: QUALORA DOVESSI SMONTARE TUTTO, ED EFFETTUARE UNA NUOVA RICOSTRUZIONE DA ZERO, IL COSTO È DI 7 EURO IN PIÙ SUL TOTALE.

French	€ 5 in più
Babyboomer	€ 5 in più
Effetto glitter sottovetro	€ 5 in più

LISTINO PREZZI

Dry manicure	€ 18,00
Semipermanente classico	€ 30,00
Copertura in gel su unghie naturali	€ 40,00
Refill	A partire da € 40,00
Refill correttivo	A partire da € 45,00
Ricostruzione unghie	A partire da € 65,00
Smontaggio + manicure	€ 20,00

N.B : SE AL REFILL SONO DA RICOSTRUIRE PIÙ UNGHIE, CI SARÀ UN SUPPLEMENTO SUL TOTALE

N.B: I DISEGNI HANNO UN COSTO A PARTE, IL COSTO VARIA IN BASE AL DISEGNO SCELTO

N.B: I COSTI POSSONO VARIARE
•A SECONDA DEL TIPO DI LUNGHEZZA CHE SI DESIDERA ESEGUIRE
• IN BASE ALLE DECORAZIONE SCELTE

EXTRA:

French	€ 5 in più
Baby boomer	€ 5 in più
Effetto sottovetro	€ 5 in più

4564

Matilda Halili

sta scrivendo



Ciao Deborah,Sono molto felice perché da quando ho iniziato il corso con te ho il doppio del lavoro, le clienti soddisfatte mi portano anche le loro amiche, poi è da un pò che ho alzato anche i prezzi la ricostruzione lo facevo a 30 adesso 40 il refill 20 adesso 30 il semipermanente 15 adesso 20-25 e devo dire che non ho perso nessuna delle mie clienti addirittura si sono raddoppiate,e tutto solo grazie a te e dei tuoi insegnamenti.Sono molto felice di averti conosciuto per caso sui social e non mi sono pentita minimamente di aver intrapreso questo percorso insieme a te grazie grazie per tutto l'impegno e la passione che ci metti ogni giorno ❤️🥰

❤️ 

15:41

Comunque oggi ho fatto gli aumenti di prezzo e mi hanno riconfermato tutte 😍😍😍, una ragazza mi ha risposto così: "Ma che domande fai? Potrei mai lasciare l'onicotecnica migliore di Caltanissetta??"

🤩🤩🤩

★14:28

Stamattina pedicure e semipermanente ad una cliente...ho già detto che sto facendo un nuovo corso professionale quindi cerco di aggiornare le mie clienti .. avevo chiesto 25 mi ha lasciato 5 di mancia.. ha detto che mi farà pubblicità....😍😍😍😍 E ancora devo iniziare il corsooo .. volevo condividere con voi la soddisfazione di questa mattinata produttiva 👍😁😁😁😁

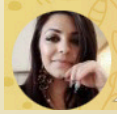

modificato 10:15

10

🚀Aurora Lombardo
online

Oggi

Deborah😍 ! Oggi mi ha chiamato una nuova cliente e io gli ho detto i nuovi prezzi che tu mi consigliavi !!! Mi ha confermato subito ! 😅... perché aspettava da tempo che io le dessi disponibilità! Oggi mi ha chiamato e ho provato ad inserirla , ho provato con i prezzi e subito mi ha prenotato ❤️ Modificato 16:24

Che prezzo?? 16:56

Tu
Che prezzo??

Le ho detto 40 refill e ricostruzione 60 16:57

Prima era? 16:57

30 e 35 😅 16:57

😱😱😱 hai visto??!!!! 😅 16:57

Siiiii!!!😍😍😍 16:57



Quando alzare i prezzi?

- **DEVI** offrire valore aggiunto
- La cliente **DEVE** notare che il servizio é, o é diventato di qualitá



Aumentare i prezzi é solo l'ultimo step naturale di un processo

3.

© 2026 Debra Élite Academy

TU DA CHI ANDRESTI?



1



2

RICORDI???

© 2026 Debra Élite Academy

COSA IMPARIAMO?

Competenza tecnica  **Livello percepito!**

Non si tratta solo di **tecnica**, ma di **percezione del valore** che si offre ai clienti.

Quando la qualità del lavoro è alta, i clienti sono disposti a **pagare di più!**

© 2026 Debra Élite Academy

SAREBBE GIUSTO CHE AVESSERO LO STESSO PREZZO?



1



2

© 2026 Debra Élite Academy

SCRIVI IN CHAT



Dopotutto quello che abbiamo detto, domanda sincera.

Secondo te, oggi, quello che ti blocca di più è:

1. ***non sapere cosa correggere (mancanza di occhio)***
2. ***non riuscire a trasmettere il tuo valore***
3. ***non capire esattamente cosa ti manca***
4. ***non avere una procedura precisa di rialzo***

Scrivi solo 1, 2, 3 o 4.

Step 2

Nella seconda serata vedremo come trasformare questo livello tecnico in posizionamento.

- *Vedremo come comunicare efficacemente il tuo valore*
- *come farti percepire come professionista di alto livello*
- *come selezionare le clienti giuste*
- *come fare aumenti ancora più grandi per cambiare totalmente target di clienti.*

Perché il vero salto avviene quando queste due cose si uniscono:
tecnica e percezione del valore.

E quando questo accade,
alzare i prezzi diventa naturale.



Bonus

🎁 **In regalo per chi resta mercoledì fino alla fine:**

lezione di 2 ore su
come alzare i prezzi nella pratica

- quando è il momento
- pianificare l'aumento
- 3 diverse strategie da scegliere
- come cambiare target
- messaggi esatti e copiabili da mandare alle clienti
- gestione delle obiezioni reali.

Sarà una lezione pratica, concreta e applicabile da subito.





DOMANDE?

VAI!

CHIEDIMI TUTTO QUELLO CHE VUOI!

Telegram

GRUPPO RISERVATO



CI VEDIAMO MERCOLEDÌ

Authority

Come alzare i tuoi prezzi
e i due step per farlo
senza perdere clienti

GIORNO 2

